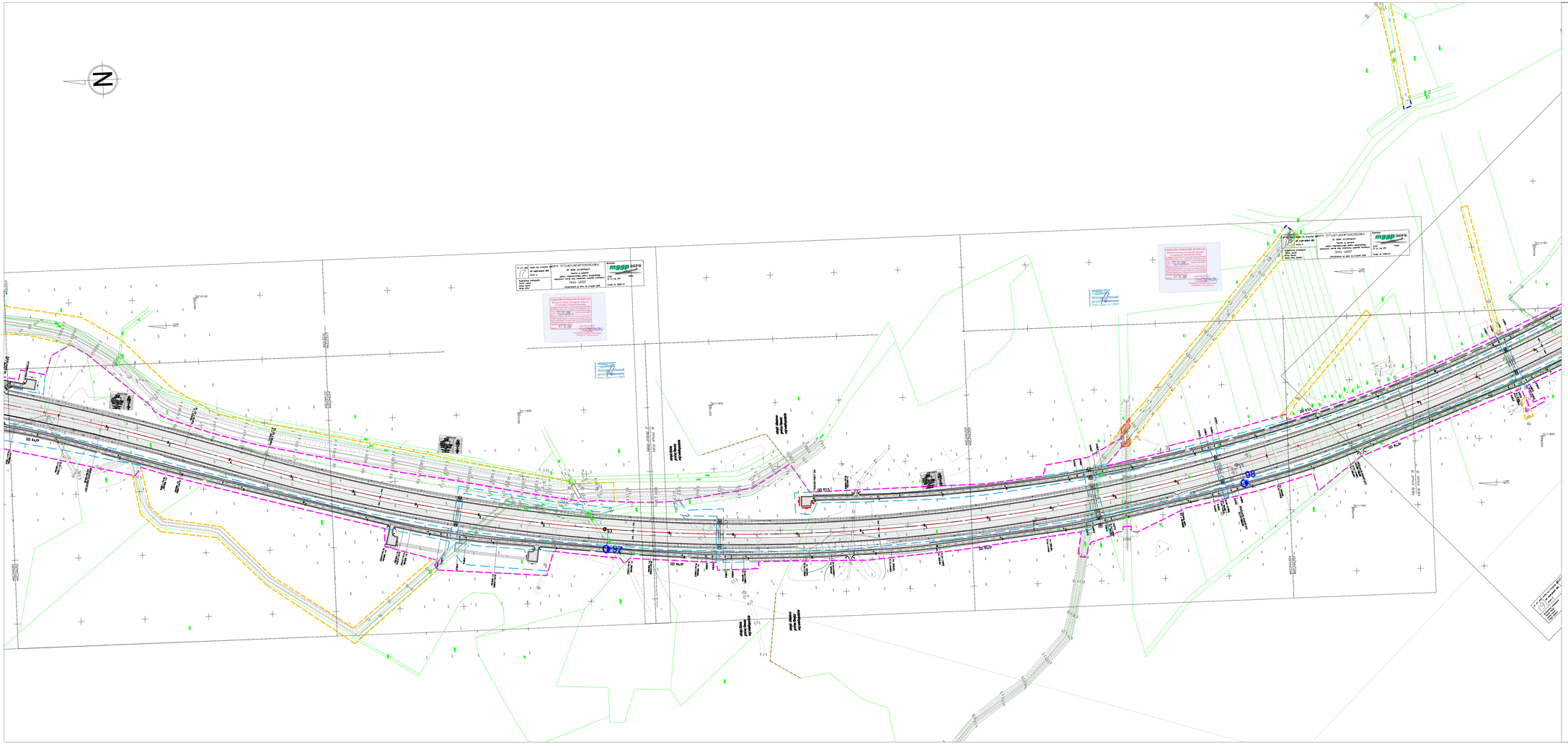

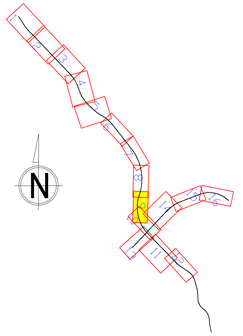

LEGENDA :

Elementy projektowane:

- Projektowana od
- Linie rozgraniczające - teren inwestycji
- Linie rozgraniczające - pokład wewnętrzny
- Teren niezbędny do przebudowy dróg innych kategorii
- Teren niezbędny do przebudowy sieci
- Teren niezbędny - teren wód płynących
- Teren dzierżawy od PCP
- Teren dzierżawy od PCP pod branże (energetyka, teletechnika, wodo)
- Teren dzierżawy od PCP pod obiekty inżynierskie i drogi innych kategorii
- Obszar objęty osobnym postępowaniem

Istniejące uzbrojenie i zagospodarowanie terenu

- Istniejące obiekty mostowe
- Istniejące zabudowa
- Granice i oznaczenie działek
- Istniejące rowy
- Istniejące przepusty
- Istniejące telerie
- Istniejące przewody napowietrzne NN
- Istniejące przewody napowietrzne SN
- Istniejące przewody napowietrzne WN
- Istniejące przewody telekomunikacyjne
- Uzbrojenie podziemne - gaz
- Uzbrojenie podziemne - kanalizacja
- Uzbrojenie podziemne - elektroenergetyka
- Uzbrojenie podziemne - telekomunikacja
- Uzbrojenie podziemne wodociągi
- Granica obrębów
- Granica administracyjna województwa
- Granica administracyjna powiatu
- Granica administracyjna gminy

Adresacja urzędowa

Zamawiający: GDDKiA
GENERALNA DYREKCJA DRÓG KRAJOWYCH I AUTOSTRAD
ODDZIAŁ W POZNANIU
60-743 Poznań ul. Jasnogórska 56

Jednostka projektowa: ARCADIS
ARCADIS Sp. z o.o.
03-018 Warszawa, ul. Pułkowska 102
tel: (+022) 203 20 00 fax: 203 20 01

Zadanie: **Materiały do wniosku o wydanie decyzji o zezwoleniu na realizację inwestycji drogowej**

Zamierzenie budowlane: **Budowa drogi S-5**
Poznań (A-2 węzeł "Głuchowo") - Wrocław (A-8 węzeł "Widawa")
Odcinek Kaczkowo - Karmelska

Treść rysunku: Mapa przedstawiająca przebieg drogi i zawierająca :
Stałe rozgraniczające określające obszar terenu pod projektowane obiekty budowlane oraz istniejące uzbrojenie terenu

Nr archiwalny	Data sprawy	Skala	Nr rys.	Nr arkusza
2006/093	2009	1: 2 000	2	9/16