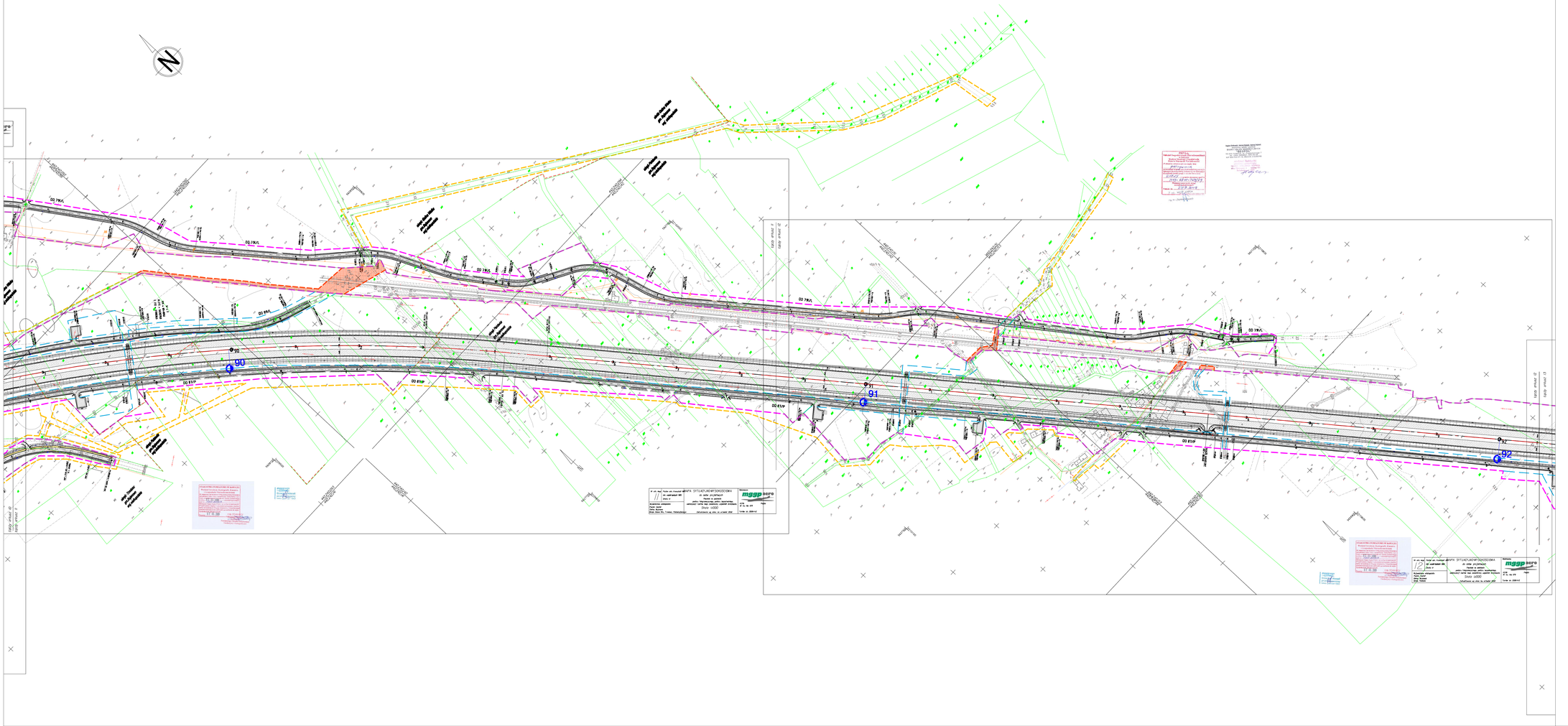

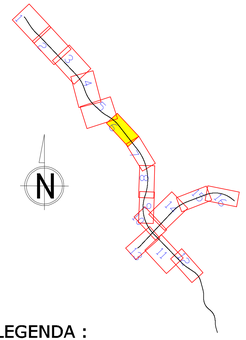

LEGENDA :

Elementy projektowane:

- Projektowana oś
- 95
- Linie rozgraniczające - teren inwestycji
- Linie rozgraniczające - pokład energetyczny
- Teren niezbędny do przebudowy dzielnych kategorii
- Teren niezbędny do przebudowy sieci
- Teren niezbędny - teren wód płynących
- Teren dzierżawy od PKP
- Teren dzierżawy od PKP pod branże (energetyka, teletechnika, woda)
- Teren dzierżawy od PKP pod obiekty inżynierskie i drogi innych kategorii
- Obszar objęty osobnym postępowaniem

Istniejące uzbrojenie i zagospodarowanie terenu

- Istniejące obiekty mostowe
- Istniejące zabudowa
- Granice i oznaczenia działek
- Istniejące rowy
- Istniejące przepusty
- Istniejące latarnie
- Istniejące przewody napowietrzne NN
- Istniejące przewody napowietrzne SN
- Istniejące przewody napowietrzne WN
- Istniejące przewody telekomunikacyjne
- Uzbrojenie podziemne - gaz
- Uzbrojenie podziemne - kanalizacja
- Uzbrojenie podziemne - elektroenergetyka
- Uzbrojenie podziemne - telekomunikacja
- Uzbrojenie podziemne wodociągi
- Granica obrębów
- Granica administracyjna województwa
- Granica administracyjna powiatu
- Granica administracyjna gminy

Adresacja urzędowa	
Zamawiający	GENERALNA DYREKCJA DRÓG KRAJOWYCH I AUTOSTRAD ODDZIAŁ W PODKOWIE 00-703 Warszawa ul. Mostowskiego 12
Zakładnik projektowy	ARCADIS Sp. z o.o. 03-075 Warszawa, ul. Pałacowa 102 tel. (+022) 203 30 00 fax: 203 30 01
Zadanie:	Materiały do wniosku o wydanie decyzji o zezwoleniu na realizację inwestycji drogowej
Zamierzenie budowlane	Budowa drogi S-5 Poznań (A-2 wpęd "Głuchowo") - Wrocław (A-8 wpęd "Widawa") Odcinek Kościerzyna - Kaczmarka
Tytuł rysunku:	Mapa przedstawiająca przebieg drogi zasadniczej : Stałe rozgraniczające określające strefę dla pracy pod projektowane obiekty budowlane oraz istniejące uzbrojenie terenu

Nr archiwalny	Data opracowania	Data	Nr rys.	Nr arkusza
2006/093	2009	1: 2 000	2	6/16