

Załącznik nr 1
do zmiany decyzji
Wojewody Wielkopolskiego
z dnia 30 marca 2022 r.

z up. Wojewody Wielkopolskiego
Łukasz Michalski
Kierownik Oddziału Inwestycji
i Zagospodarowania Przestrzennego
*Dokument podpisany kwalifikowanym podpisem
elektronicznym*

Licencja nr GN.VII.6642.920.2021_3013_CL2

1. Nazwa organu wydającego licencję:

Starosta Leszczyński
Plac Kościuszki 4B
64-100 Leszno

2. Licencjodawca:

PROMAL SPÓŁKA Z OGRANICZONĄ ODPOWIEDZIALNOŚCIĄ SPÓŁKA KOMANDYTOWA
ul. Lotnicza 61
62-081 Przeźmierowo
NIP: 781-190-20-36

3. Informacje o materiałach państwowego zasobu geodezyjnego i kartograficznego, których dotyczy licencja:

Lp.	Nazwa materiału państwowego zasobu geodezyjnego i kartograficznego	Identyfikator materiału państwowego zasobu geodezyjnego i kartograficznego	Data wykonania kopii	Określenie obszaru/objektu, do którego odnosi się licencja ¹⁾
1	Kopia arkusza mapy ewidencji gruntów i budynków w postaci drukowanej czarno-białej w formacie A4		21.04.2021	Krzemieniewo
2	Mapa zasadnicza w postaci wektorowej w skalach 1:500		21.04.2021	Krzemieniewo

4. Niniejsza licencja upoważnia licencjodawcę wymienionego w pkt 2 lub ustanowione przez licencjodawcę podmioty do wykorzystywania wyszczególnionych w pkt 3 materiałów państwowego zasobu geodezyjnego i kartograficznego²⁾ dla dowolnych potrzeb.

5. Nie narusza licencji udostępnianie materiałów państwowego zasobu geodezyjnego i kartograficznego przez licencjodawcę innym podmiotom dla realizacji celu i w granicach uprawnień określonych w pkt 4.

Aleksandra Walorczyk
Wydział Geodezji, Kartografii, Katastru
(podpis organu lub upoważnionej osoby²⁾)

POUCZENIE

Zgodnie z art. 48a ust. 1 ustawy z dnia 17 maja 1989 r. Prawo geodezyjne i kartograficzne (Dz. U. z 2020 r. poz. 276, z późn. zm.) kto wykorzystuje materiały państwowego zasobu geodezyjnego i kartograficznego bez wymaganej licencji lub niezgodnie z warunkami licencji lub udostępnia je wbrew postanowieniom licencji osobom trzecim, podlega karze pieniężnej w wysokości dziesięciokrotności opłaty za udostępnienie tych materiałów.

- 1) Określenie obszaru / obiektu może nastąpić poprzez wskazanie jednostek podziału terytorialnego kraju lub podziału kraju dla celów EGIB (jednostki ewidencyjne, obręby ewidencyjne, działki ewidencyjne), wykazu gódel mapy, współrzędnych poligonu
- 2) Cel lub zakres upoważnienia do wykorzystywania udostępnionych materiałów państwowego zasobu geodezyjnego i kartograficznego należy wybrać według listy stanowiącej załącznik do wzoru niniejszej licencji.
- 3) Licencja wystawiona zgodnie z zasadami określonymi w art. 40c ust. 4 ustawy z dnia 17 maja 1989 r. – Prawo geodezyjne i kartograficzne zawiera:
 - 1) niepowtarzalny identyfikator umożliwiający weryfikację autentyczności licencji;
 - 2) adres strony internetowej umożliwiającej przeprowadzenie weryfikacji, o której mowa w pkt 1.
 - 3) wskazanie daty, godziny, minuty oraz sekundy, w której nastąpiło wygenerowanie licencji w trybie art. 40c ust. 4 ustawy z dnia 17 maja 1989 r. – Prawo geodezyjne i kartograficzne;
 - 4) klauzulę, że zgodnie z art. 40c ust. 4 ustawy z dnia 17 maja 1989 r. – Prawo geodezyjne i kartograficzne samodzielnie wydrukowana licencja nie wymaga podpisu organu lub upoważnionego pracownika oraz pieczęci urzędowej;
 - 5) pouczenie o sposobie weryfikacji, o którym mowa w pkt 1.

Dokument wygenerował(a): Aleksandra Walorczyk, dn. 21-04-2021 10:04:07

Zgodnie z art. 40c ust. 4 ustawy z dnia 17 maja 1989 r. – Prawo geodezyjne i kartograficzne samodzielnie wydrukowana licencja nie wymaga podpisu organu lub upoważnionego pracownika oraz pieczęci urzędowej, a jej autentyczność można zweryfikować na stronie internetowej <https://leszczynski.webawid.pl/s/public/weryfikuj> wpisując niepowtarzalny identyfikator 4fad2c0d-d71f-414d-b12e-0b26e99e9512

ZAŁĄCZNIK NR 1
SKALA 1:500

powiat: Leszczyński
gmina: Krzemieniewo
obręb: 0010 Krzemieniewo

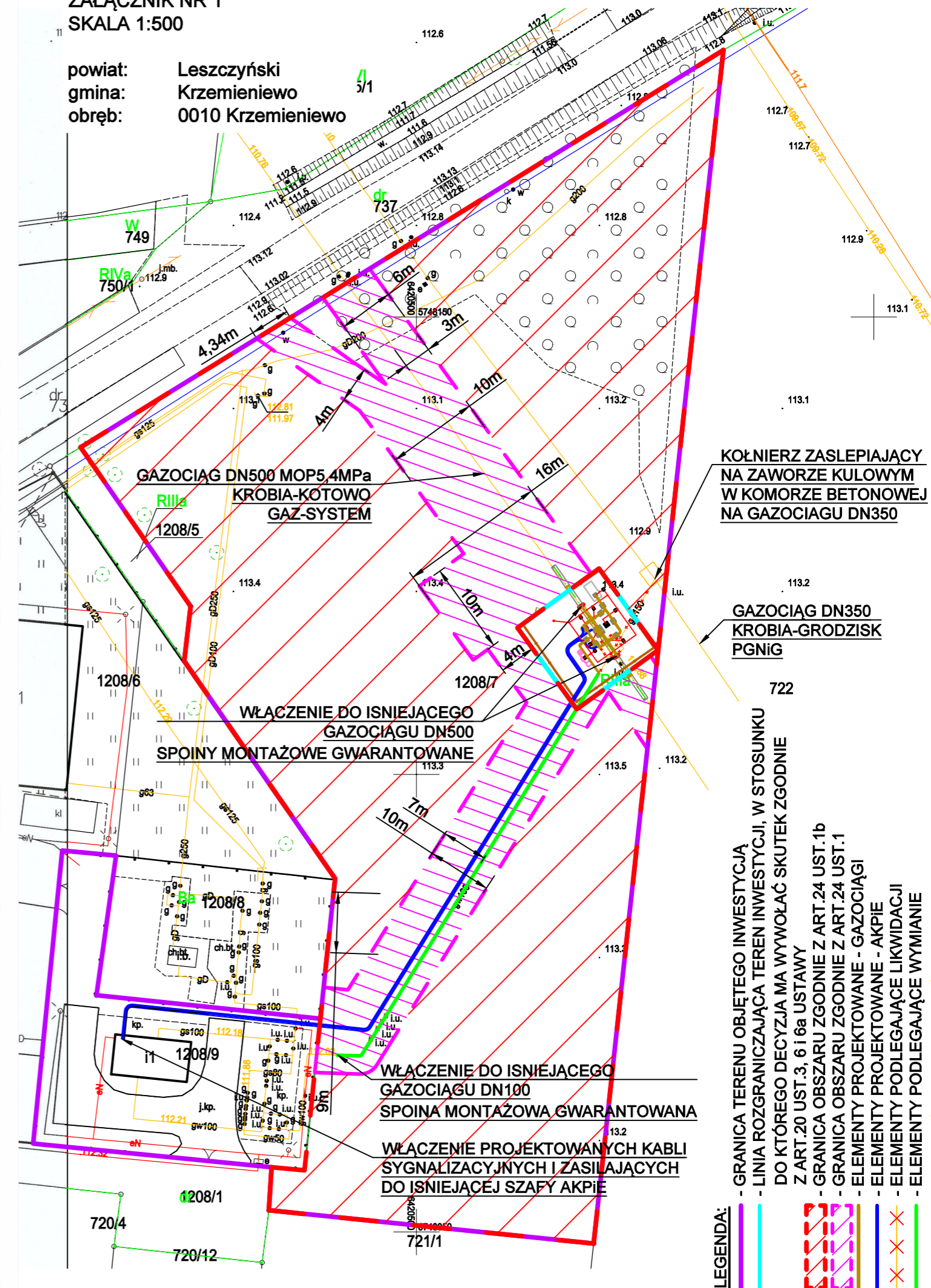

KOŁNIERZ ZASLEPIAJĄCY
NA ZAWORZE KULOWYM
W KOMORZE BETONOWEJ
NA GAZOCIĄGU DN350

GAZOCIĄG DN350
KROBIA-GRODZISK
PGNIG

WŁĄCZENIE DO ISNIEJĄCEGO
GAZOCIĄGU DN500
SPOINY MONTAŻOWE GWARANTOWANE

WŁĄCZENIE DO ISNIEJĄCEGO
GAZOCIĄGU DN100
SPOINA MONTAŻOWA GWARANTOWANA

WŁĄCZENIE PROJEKTOWANYCH KABLI
SYGNALIZACYJNYCH I ZASILAJĄCYCH
DO ISNIEJĄCEJ SZAFY AKPIE

- LEGENDA:
- GRANICA TERENU OBJĘTEGO INWESTYCJĄ
 - LINIA ROZGRANICZAJĄCA TEREN INWESTYCJI, W STOSUNKU DO KTÓREGO DECYZJA MA WYWOŁAĆ SKUTEK ZGODNIE Z ART.20 UST.3, 6 I 6a USTAWY
 - GRANICA OBSZARU ZGODNIE Z ART.24 UST.1b
 - GRANICA OBSZARU ZGODNIE Z ART.24 UST.1
 - ELEMENTY PROJEKTOWANE - GAZOCIĄGI
 - ELEMENTY PROJEKTOWANE - AKPIE
 - ELEMENTY PODLEGAJĄCE LIKWIDACJI
 - ELEMENTY PODLEGAJĄCE WYMIANIE