

Załącznik nr 1  
do decyzji  
Wojewody Wielkopolskiego  
Nr 3/2021 z dnia 29 października 2021 r.

z up. Wojewody Wielkopolskiego  
**Marcin Karpiński**  
Zastępca Dyrektora  
Wydziału Infrastruktury i Rolnictwa

*Dokument podpisany kwalifikowanym podpisem elektronicznym.*

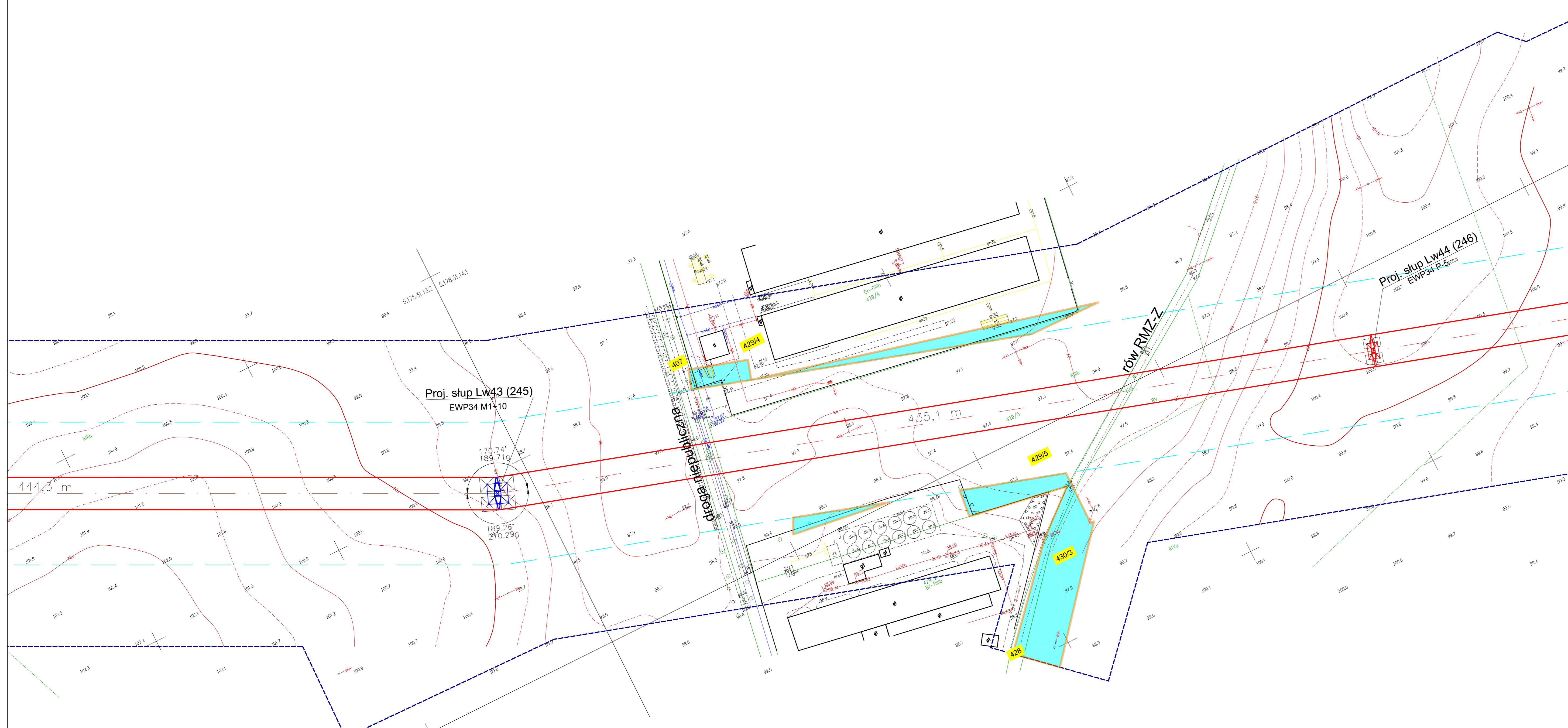

Zgodnie z art. 12b ust. 5a-5c ustawy z dnia 17 maja 1989 r. Prawo geodezyjne i kartograficzne (t.j. Dz.U.2020.276 z późn. zm.)

**OŚWIADCZENIE**

Jestem świadomy odpowiedzialności karnej za złożenie fałszywego oświadczenia.

Poświadczam, że niniejszy dokument został opracowany w wyniku prac geodezyjnych i kartograficznych zgłoszonych pod nr. GK.6642.2479.2019 do PODGIK w Nowym Tomyślu, których rezultaty zawiera operat techniczny pozytywnie zweryfikowany protokołem nr. 2 z dnia 02.11.2020 r.  
Wykonawca prac: MGGP Aero Sp. z o.o. 33-100 Tarnów, ul. Kaczkowskiego 6  
kierownik prac: Grzegorz Nowak, nr uprawnień zawodowych – 19943

Dokument podpisany przez  
Grzegorz Nowak  
Data: 2020.11.03  
10:10:56 CET

Szkic przeglądowy arkuszy

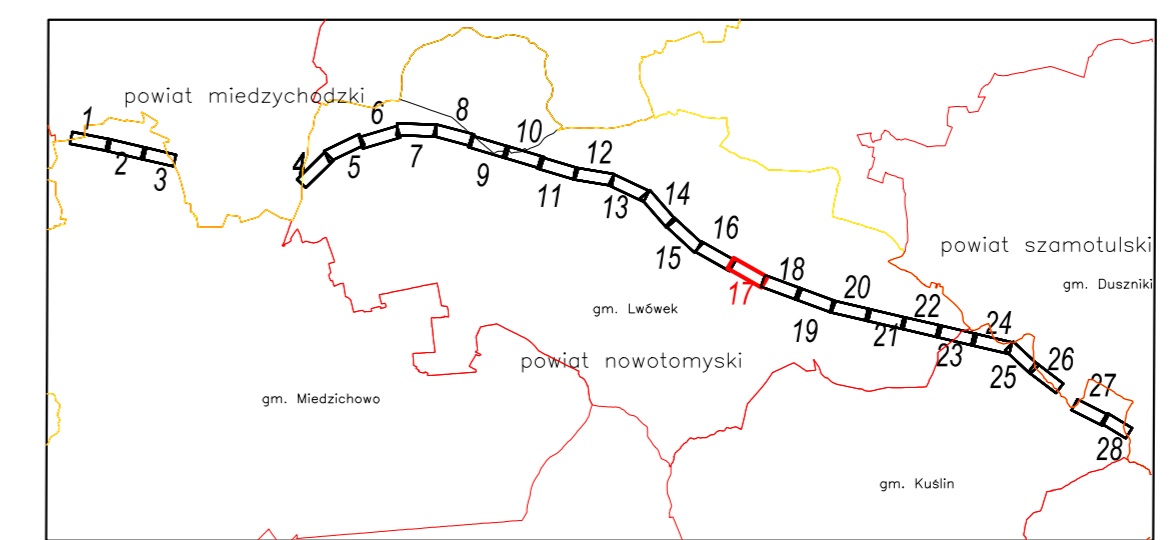

**ZAKRES OPRACOWANIA**

- Nie ustalono służebności gruntowych z uwagi na charakter inwestycji.
- Kontur użytku gruntowego, koloru czerwonego, opisany (L.s. Lz Rp.) nie jest ujawniony w bazie danych ewidencji gruntów i budynków.
- Obiekty oznaczone symbolem stanowią krzew.
- Redakcja znaków zgodna z rozporządzeniem MA/C z dnia 2 listopada 2015 r. w sprawie bazy danych obiektów topograficznych oraz mapy zasadniczej.
- Nie wyklucza się istnienia w terenie sieci uzbrojenia podziemnego, nie zgłoszonych do inwentaryzacji lub o których brak jest informacji w treści materiałów z ODGIK.

Nr ark. mapy <b>17(28)</b>	Poziom odn. Kronsztadt 86 Układ współrzędnych 2000 Srebia 5	<b>MAPA DO CELÓW PROJEKTOWYCH</b> Skala 1:1000	ID ZGŁOSZENIA PRACY: GK.6642.2479.2019
Sekcje: 5.178.31.13.2 5.178.31.14.1 5.178.31.14.3	Woj. wielkopolskie Pow. nowotomyski Gmina Lwówek - Obszar Wiejski 301502_5 Obręb: Pakosław 301502_5.0012 Obręb: Posadowo 301502_5.0013 Miejscowość: Pakosław, Posadowo	Powstała na podstawie: 1. Cyfrowej i rastrowej mapy zasadniczej pozyskanej z PODGIK 2. Pomiaru uzupełniającego wykonanego metodą fotogrametryczną, skaningu laserowego i laserowego 3. Danych z ewidencji gruntów i budynków 4. Projektowanych sieci uzbrojenia terenu.	Wykonawca: MGGP Aero Sp. z o.o. 33-100 Tarnów, ul. Kaczkowskiego 6 tel/fax: 81 47 631 80 00, 631 80 08 e-mail: kontakt@mggpaero.com Kierownik prac: Grzegorz Nowak upraw. zaw. 19943 Opracował: Tarnów dn. 2020-09-23

**LEGENDA:**

- Oś i skrajne przewody projektowanej linii napowietrznej 400 kV Baczyna - Plewiska
- Granice pasa technologicznego projektowanej linii 400 kV (2 x 35 m)
- Linia rozgraniczająca teren inwestycji objęty wnioskiem
- Granice działek ewidencyjnych
- Numery działek ewidencyjnych objętych wnioskiem
- Projektowany słup przelotowy linii napowietrznej 400 kV
- Projektowany słup mocny linii napowietrznej 400 kV
- Zakres wniosku

  <b>POZNAŃ S.A.</b>	Projekt <b>E785</b>		Linia napowietrzna 400 kV Baczyna - Plewiska	
	Tom Zmiana	Data	Imię i nazwisko	Podpis
Rysunek: <b>Projekt zagospodarowania terenu pow. nowotomyski ark. 17</b>	Opracowała	09.2020	inż. Joanna Kryszman	
	Projektował	09.2020	mgr inż. Kamil Brodziński	
Skala	Sprawił	09.2020	mgr inż. Krzysztof Wojcieszak	
Skala <b>1:1000</b>	Nr rysunku	<b>785-PB-74</b>	Zmiana	Ark./Str. <b>1</b>