

Załącznik nr 1
do decyzji
Wojewody Wielkopolskiego
Nr 4/2021 z dnia 31 marca 2021 r.

z up. Wojewody Wielkopolskiego
Marcin Karpiński
Zastępca Dyrektora
Wydziału Infrastruktury i Rolnictwa
*Dokument podpisany kwalifikowanym podpisem
elektronicznym.*

LEGENDA:

- obszar opracowania
- granice terenu objętego zmianą planu
- korytarz techniczny proj. gazociągu

Informacje o służebnościach gruntowych mające wpływ na zagospodarowanie gruntów zlokalizowanych w granicach inwestycji – nie badano.

LEGENDA:

- obszar objęty wnioskiem o wydanie decyzji Wojewody Wielkopolskiego o ustaleniu lokalizacji inwestycji w zakresie terminalu
- 405/7 nr działki na której realizowane jest przedsięwzięcie
- Granica obszaru działek, w stosunku do których decyzja ma wywołać skutek z art. 24 ust. 1b specustawy
- Granica obszaru działek, w stosunku do których decyzja ma wywołać skutek z art. 24 ust. 1 specustawy
- Obszar oddziaływania przedsięwzięcia podczas normalnej eksploatacji – wniosek KIP
- gazociąg wlotowy/wylotowy
- strefa kontrolowana gazociąg DN 80 wlotowy/wylotowy
- strefa zagrożenia wybuchem 1
- strefa zagrożenia wybuchem 2
- wjazd do obiektu
- zakres oddziaływania obiektu od wniosku KIP
- granica działek objętych wnioskiem

GEABEL
Zakład Usług Geodezyjnych
Marcin Belka
54-144 Wrocław, ul. Pileczyńska 201/2
NIP 898-113-66-24 Regon 930977143
tel./fax 71-352-18-57, tel. 660-44-95-26

Podpiszcie się, że niniejszy dokument został opracowany w wyniku prac geodezyjnych i kartograficznych, których rezultaty zawiera opisać techniczny zapisem, zwanym zarysem. Jednocześnie informuję, że jestem świadomy odpowiedzialności karnej za złożenie fałszywego oświadczenia.

Opis przedsięwzięcia państwowego
zob. geodezyjny i kartograficzny

STAROSTA POWIATU
WOLSZTYŃSKIEGO

Wykonawca prac geodezyjnych

mgr inż. Marcin Belka
świadectwo GPK nr 18266

Protokół weryfikacji
Nr OK.6640.2141.2020
z dnia 24.02.2021 r.

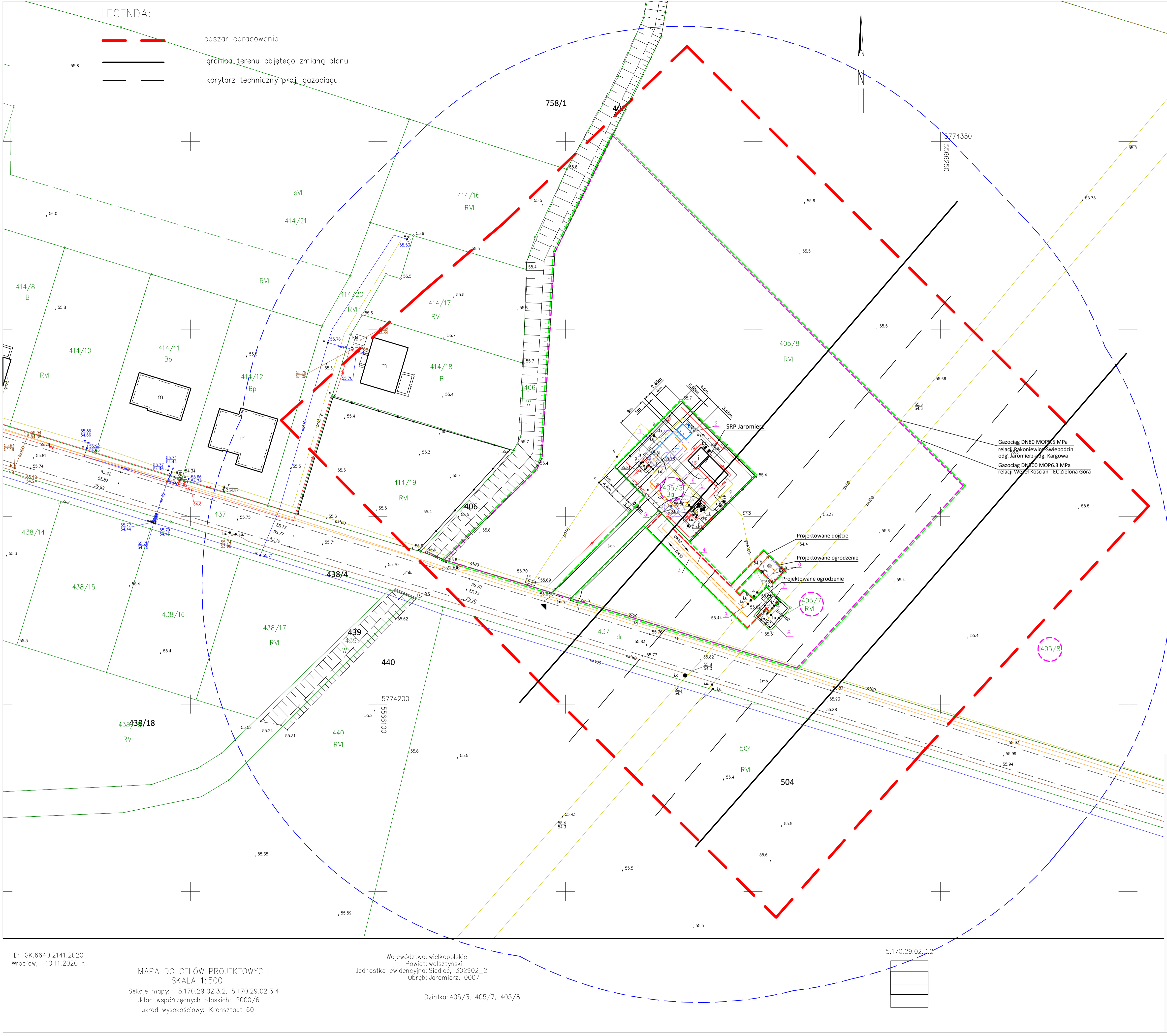
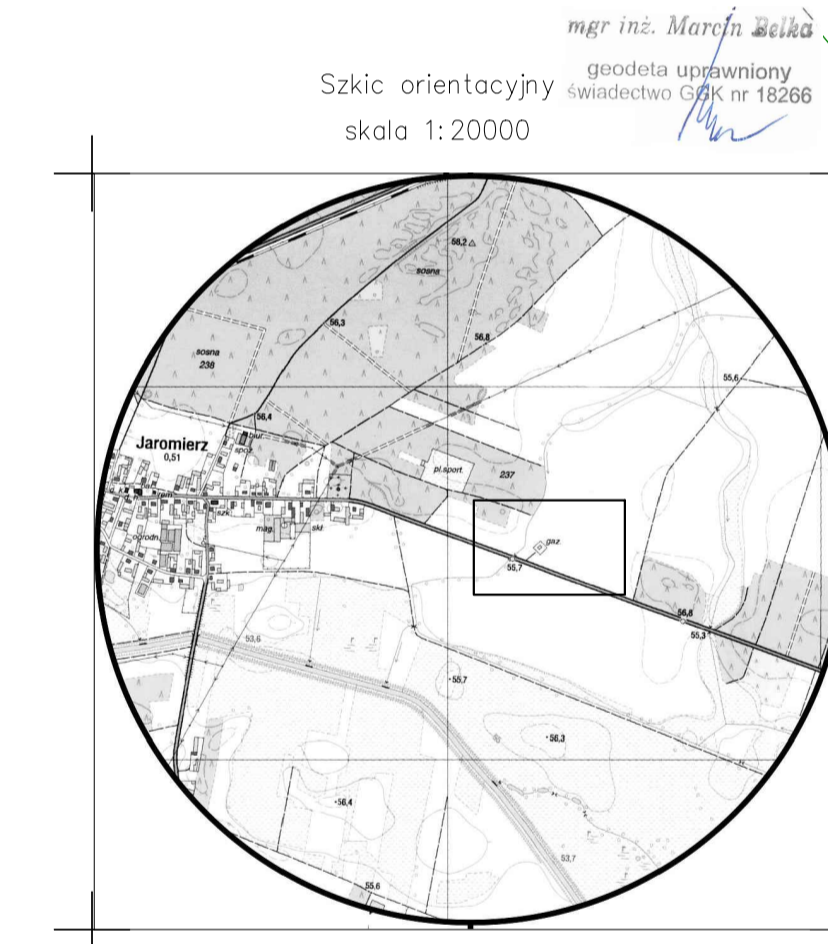

Poz.	Nazwa części	Ilość	Nr rys., normy producent	Materiał nr normy	Jedn. Masa [kg]	Calkow.
10	Zabudowa zaworu DN80, PN63 wraz z kolumną wdmuchową	1	-	-	-	-
9	Włączenie gazociągu wylotowego DN80 kier. SRP Jaromierz	1	-	-	-	-
8	Włączenie gazociągu wylotowego DN80 – kier. Kargowa	1	-	-	-	-
7	Włączenie gazociągu dolotowego DN80 do kolumny ZZU DN300	1	-	-	-	-
6	ZZU wylotowy DN80, MOP 5,5 MPa	1	-	-	-	-
5	ZZU wylotowy DN80, MOP 6,3 MPa	1	-	-	-	-
4	Gazociąg wylotowy DN80, MOP 5,5 MPa	1	-	-	-	-
3	Gazociąg dolotowy DN80, MOP 6,3 MPa	1	-	-	-	-
2	Kontener kolumny technologicznej	1	-	-	-	-
1	Kontener redukcyjny SR Jaromierz	1	-	-	-	-

ID: GK.6640.2141.2020
Wrocław, 10.11.2020 r.

MAPA DO CELÓW PROJEKTYWYCH
SKALA 1:500
Sekcje mapy: 5.170.29.02.3.2, 5.170.29.02.3.4
układ współrzędnych płaskich: 2000/6
układ wysokościowy: Kransztadt 60

Województwo: wielkopolskie
Powiat: wolsztyński
Jednostka ewidencyjna: Siedlec_302902_2.
Obręb: Jaromierz, 0007

Działka: 405/3, 405/7, 405/8

Opracował	02.2021	Michał Węczonek	-
Projektował	02.2021	Paweł Aniskiewicz	06L/0238/P005/06
SKALA:	1:500		
Tytuł:	Projekt zagospodarowania terenu.		
Stadium:	DL	Wersja:	B
NR RYSUNKU:	N002		