

<p>karta rejestracyjna cyfrowej kopii mapy (wtórnika)</p>	
<p>OBIEKT: linia 356 Poznań Wschód - Bydgoszcz Główna km: 52.700 - 78.400 szlak Wągrowiec - Gołańcz, stacja Gołańcz, szlak Gołańcz - Kcynia woj. wielkopolskie, pow. wągrowiecki, gm.: m. Wągrowiec, Wągrowiec o.w., m. Gołańcz, Gołańcz o.w., obręb: m. Wągrowiec, Dębina Orla, Bartodzieje, Kobylec, Kopaszyn, Grylewo, Łaskowica, Krzyżanki, m. Gołańcz, Oleszno, Panigródz</p>	<p>P.U.G. GLOBAL-GEO Marek Kaleta ul. Morełowa 4 63-005 Kleszczewo</p>
<p>SKALA: 1:500 Układ współrzędnych: 2000/6 Poziom odniesienia wysokości: Amsterdam 55</p>	<p>Nazwa jednostki wykonawstwa geodezyjnego:</p>
<p>Kierownik roboty: Marek Pankowski - 14676 (imię, nazwisko, nr i zakres uprawnień)</p>	<p>Wykonano w ramach pracy geodezyjnej: KNPo2a.6310.280.2021</p>
<p>Mapę do celów projektowych sporządzono przy wykorzystaniu: 1. Mapa sytuacyjno-wysokościowa terenów zamkniętych 2. Danych branżowych części uzbrojenia podziemnego 3. Pomiaru zieleni, wysokości i pomników przyrody oraz pomiaru innych obiektów wskazanych przez projektanta.</p>	<p>W zakresie opracowania znajdują się punkty osnowy geodezyjnej nr: 356.052.75 - 356.079.00</p> <p>podlegające ochronie na podstawie art. 15, art. 48 ust. 1 pkt 3 ustawy Prawo geodezyjne i kartograficzne</p>
<p>Na mapie do celów projektowych wykazano następujące uzgodnione przez KZUDP projekty sieci uzbrojenia terenu: 145/2019, 300/2019</p>	<p>Granice i nr działek ewidencyjnych według danych Starostwa Powiatowego w Wągrowcu</p> <p>Opracowanie nie dotyczy przypadku opisanego w §79 ust. 5 rozporządzenia MSWiA z dn. 09.11.2011 r. (Dz.U. Nr 263, poz. 1572) Nie ustalano, w związku z §80 ust. 5 rozporządzenia MSWiA z dnia 9.11.2011 r. (Dz.U. Nr 263, poz. 1572)</p>
<p>Informacje dodatkowe: 1) zakres pomiaru; 2) Redakcja znaków zgodnie z instrukcją techniczną K-1 (1998r.) standardem GK-1 3) Redakcja znaków zgodnie z rozporządzeniem MAC z dn. 02.11.2015r. w sprawie bazy danych obiektów topograficznych oraz mapy zasadniczej. (Dz. U. z 2015r., poz. 2028) 4) Stopień kartometryczności mapy do celów projektowych jest zgodny z przepisami instrukcji technicznej K-1 (Podstawowa Mapa Kraju z 1998r.) 5) Wszystkie trwałe obiekty budowlane podlegają wytyczeniu przez jednostkę wykonawstwa geodezyjnego. 6) Nie wykazano się istnieniami w terenie również uzbrojenia, o którym brak było informacji branżowych i nie zostały odwołane w czasie inwentaryzacji geodezyjnej.</p>	<p>PKP S.A. Oddział Gospodarowania Nieruchomościami w Poznaniu Kolejowy Ośrodek Dokumentacji Geodezyjnej i Kartograficznej w Poznaniu W obszarze oznaczonym na mapie linią potwierdzono w terenie aktualność treści kolejowej mapy sytuacyjno-wysokościowej. Dokumenty potwierdzające aktualność zostały przyjęte do zasobu w dniu: 05.12.2022. i zawidencjonowano pod nr: KNPo2a.6310.280.2021 Niniejsza mapa może służyć do celów projektowych. Poznań, dn. 05.12.2022</p> <p>GEODETA UPRAWNIONY NACZELNIK Wydziału Geodezyjnego i Regulacji Działek Przemysłowych Rafał Kozłowski nr upraw. zgod. 15076</p>
<p>Uzbrojenie opracowano na podstawie: 1) Danych branżowych - z literą B. 2) Pośredniego ustalenia przebiegu aparaturą elektromagnetyczną - z literą K. 3) Bezpośrednich pomiarów powykonawczych - bez litery.</p>	<p>Kierownik jednostki wykonawstwa geodezyjnego: MAREK PANKOWSKI GEODETA UPRAWNIONY NR 14676 ul. Morełowa 4, 63-005 Kleszczewo tel. kom. 0 61 79 45 02</p>
<p>Mapa sytuacyjno-wysokościowa do celów projektowych</p>	<p>Wykonano dnia: 16.08.2022r.</p>

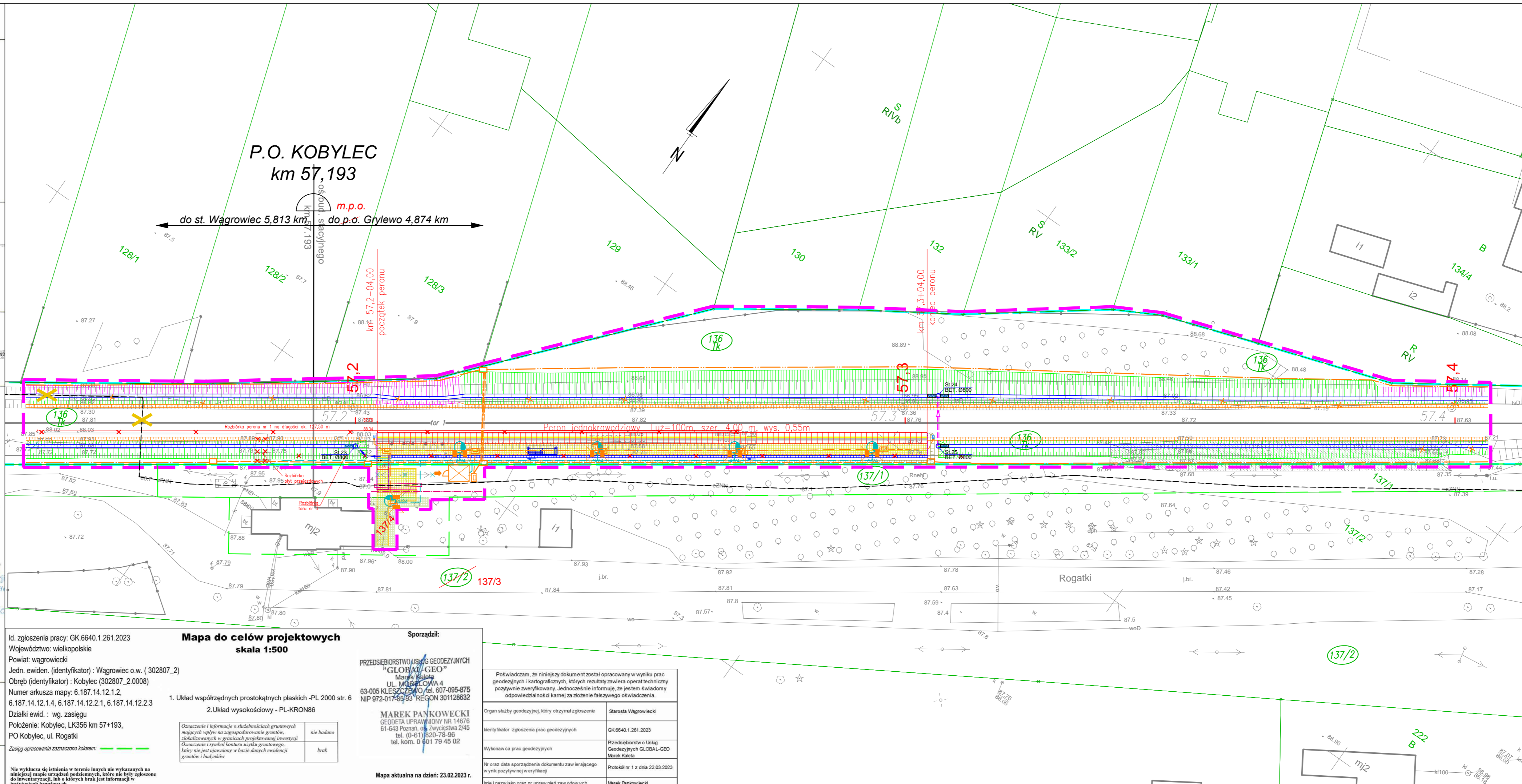

LEGENDA:

- proj. płyty peronowe
- proj. nawierzchnia peronu i dojazdu do peronu
- proj. wiaty peronowe jednostronne z zadaszeniem
- proj. wygradzenie na końcu peronu i na dojeździe do peronu
- proj. kolektor PVC
- proj. korytka betonowe ściekowe
- proj. skarpy
- proj. sieć sterowania ruchem kolejowym
- proj. urządzenia i sieci elektroenergetyczne
- proj. urządzenia i sieci telekomunikacyjne
- proj. skarpy i rowy nieumocnione
- proj. kolektor PVC / studnia PVC
- proj. rów/ skarpy umocnione betonowymi płytami ażurowymi
- proj. tawa torowiska wg odrębnego opracowania obronowego
- linia rozgraniczająca teren inwestycji
- granica działek wg ewidencji gruntów
- nr działki wg ewidencji gruntów
- podział nieruchomości / nowy nr działki
- teren przejmowany na rzecz Skarbu Państwa w użytkowanie wieczyste PKP PLK S.A.

Mapa do celów projektowych
 skala 1:500

Sporządził:
 PRZEDSIĘBIORSTWO USŁUG GEODEZYJNYCH "GLOBAL-GEO"
 Marek Kaleta
 UL. MOREŁOWA 4
 63-005 KLESZCZEWÓ, tel. 607-095-875
 NIP 972-017-89-93 REGON 301128632

Id. zgłoszenia pracy: GK.6640.1.261.2023
 Województwo: wielkopolskie
 Powiat: wągrowiecki
 Jedn. ewiden. (identyfikator) : Wągrowiec o.w. (302807_2)
 Obręb (identyfikator) : Kobylec (302807_2.0008)
 Numer arkusza mapy: 6.187.14.12.1.2,
 6.187.14.12.1.4, 6.187.14.12.2.1, 6.187.14.12.2.3
 Działki ewid. : wg. zasięgu
 Położenie: Kobylec, LK356 km 57+193,
 PO Kobylec, ul. Rogatki

Zasięg opracowania zaznaczono kolorem:

Mapa aktualna na dzień: 23.02.2023 r.

Organ służby geodezyjnej, który otrzymał zgłoszenie	Starosta Wągrowiecki
Identyfikator zgłoszenia prac geodezyjnych	GK.6640.1.261.2023
Wykonawca prac geodezyjnych	Przedsiębiorstwo o Skaup Geodezyjnych GLOBAL-GEO Marek Kaleta
Na oraz data sporządzenia dokumentu zawierającego w ynik pozytywny weryfikacji	Protokół nr 1 z dnia 22.03.2023
Imię i nazwisko oraz nr uprawnień zawodowych kierownika prac	Marek Pankowski Nr uprawnień 14676