Obszar objęty wnioskiem o decyzję o ustaleniu lokalizacji strategicznej inwestycji w zakresie sieci przesyłowej:
Budowa linii 400 kV Piła Krzewina-Plewiska
przedstawiony na mapie zasadniczej

Sekcja: 4 z 22

0 10 20 40 60 80 100 m
SKALA 1:2 000

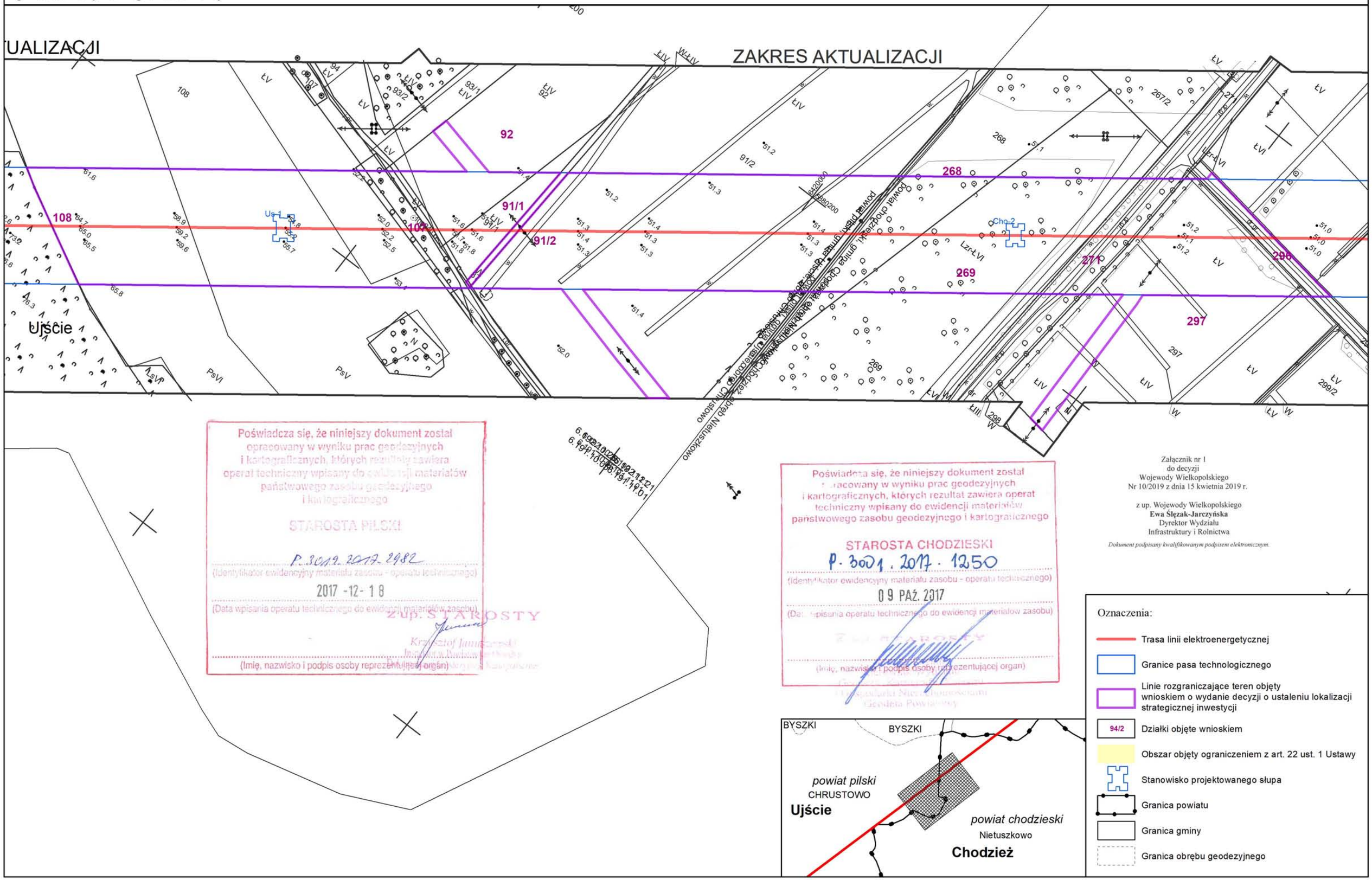

Załącznik nr 1
do decyzji
Wojewody Wielkopolskiego
Nr 10/2019 z dnia 15 kwietnia 2019 r.

z up. Wojewody Wielkopolskiego
Ewa Ślęzak-Jarczyńska
Dyrektor Wydziału
Infrastruktury i Rolnictwa

Dokument podpisany kwalifikowanym podpisem elektronicznym.

Poświadcza się, że niniejszy dokument został opracowany w wyniku prac geodezyjnych i kartograficznych, których rezultaty zawiera operat techniczny wpisany do ewidencji materiałów państwowego zasobu geodezyjnego i kartograficznego

STAROSTA PILSKI

P.3012.2017.2982
(Identyfikator ewidencyjny materiału zasobu - operatu technicznego)

2017 -12- 18
(Data wpisania operatu technicznego do ewidencji materiałów zasobu)

Z up. STAROSTY
Krzysztof Jan[illegible]
Inspektor w Powiatowym Ośrodku Dokumentacji Geodezyjno-Kartograficznej

(Imię, nazwisko i podpis osoby reprezentującej organ)

Poświadcza się, że niniejszy dokument został opracowany w wyniku prac geodezyjnych i kartograficznych, których rezultat zawiera operat techniczny wpisany do ewidencji materiałów państwowego zasobu geodezyjnego i kartograficznego

STAROSTA CHODZIESKI

P.3001.2017.1250
(Identyfikator ewidencyjny materiału zasobu - operatu technicznego)

09 PAŹ. 2017
(Data wpisania operatu technicznego do ewidencji materiałów zasobu)

Z up. STAROSTY
[illegible]
Inspektor Wydziału Geodezji, Kartografii i Nieruchomości
Geodeta Powiatowy

(Imię, nazwisko i podpis osoby reprezentującej organ)

Oznaczenia:

- Trasa linii elektroenergetycznej
- Granice pasa technologicznego
- Linie rozgraniczające teren objęty wnioskiem o wydanie decyzji o ustaleniu lokalizacji strategicznej inwestycji
- 94/2 Działki objęte wnioskiem
- Obszar objęty ograniczeniem z art. 22 ust. 1 Ustawy
- Stanowisko projektowanego słupa
- Granica powiatu
- Granica gminy
- Granica obrębu geodezyjnego