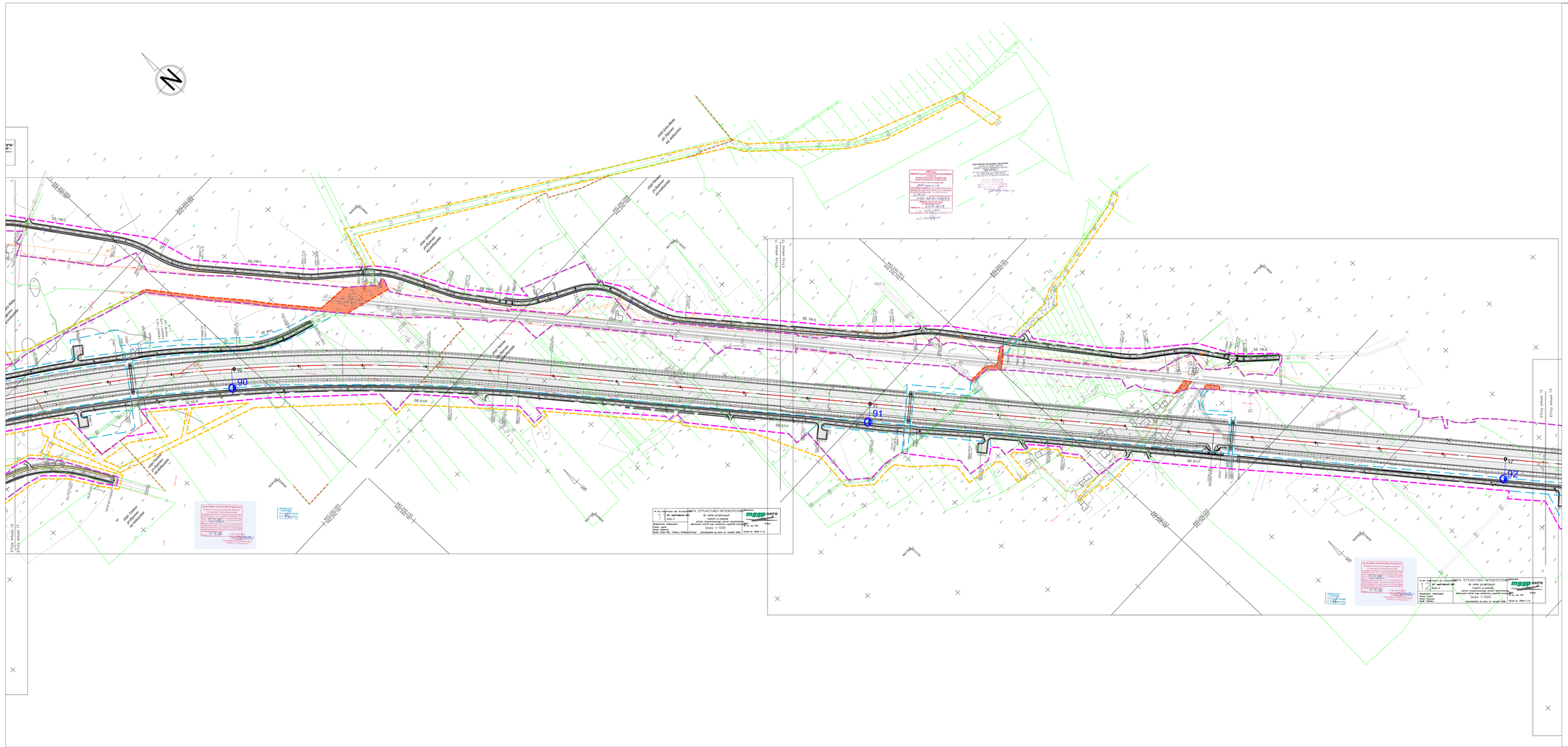

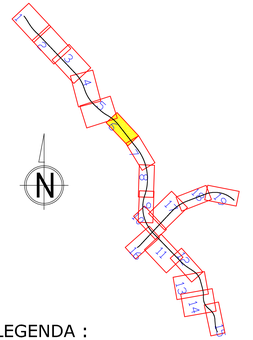

LEGENDA :

Elementy projektowane:

- Projektowana oś
- Linie rozgraniczające - teren inwestycji
- Linie rozgraniczające - podział wewnętrzny
- Teren niezbędny do przebudowy dróg innych kategorii
- Teren niezbędny do przebudowy sieci
- Teren niezbędny - teren wód płynących
- Teren dzierżawy od PKP
- Teren dzierżawy od PKP pod branże (energetyka, teletechnika, woda)
- Teren dzierżawy od PKP pod obiekty inżynierskie i drogi innych kategorii

Istniejące uzbrojenie i zagospodarowanie terenu

- Istniejące obiekty mostowe
- Istniejąca zabudowa
- Granice i oznaczenia działek
- Istniejące rowy
- Istniejące przepusty
- Istniejące latarnie
- Istniejące przewody napowietrzne NN
- Istniejące przewody napowietrzne SN
- Istniejące przewody napowietrzne WN
- Istniejące przewody telekomunikacyjne
- Uzbrojenie podziemne - gaz
- Uzbrojenie podziemne - kanalizacja
- Uzbrojenie podziemne - elektroenergetyka
- Uzbrojenie podziemne - telekomunikacja
- Uzbrojenie podziemne wodociągi
- Granica obrębów
- Granica administracyjna województwa
- Granica administracyjna powiatu
- Granica administracyjna gminy

Adresacja urządzeń

Zamawiający: GDDKiA
GENERALNA DYREKCJA DRÓG KRAJOWYCH I AUTOSTRAD
ODDZIAŁ W POZNANIU
60-743 Poznań ul. Szczepańskiego 1a

Jednostka projektowa: ARCADIS
ARCADIS Sp. z o.o.
03-670 Warszawa, ul. Pułkowska 102
tel. (+022) 203 20 00 fax: 203 20 01

Działanie:
Materiały do wniosku o wydanie decyzji o zezwoleniu na realizację inwestycji drogowej

Zamierzenie budowlane:
Budowa drogi S-5
Poznań (A-2 węzeł "Głuchowo") - Wrocław (A-8 węzeł "Widawa")
Odcinek Kaczkowo - Korzeńsko

Zakres rysunku:
Mapa przedstawiająca przebieg drogi i zawierająca :
linie rozgraniczające określające granice terenu pod projektowane obiekty budowlane oraz istniejące uzbrojenie terenu

Nr archiwalny	Data opisu	Skala	Nr rys.	Nr arkusza
2006/093	2009	1: 2 000	2	6/19