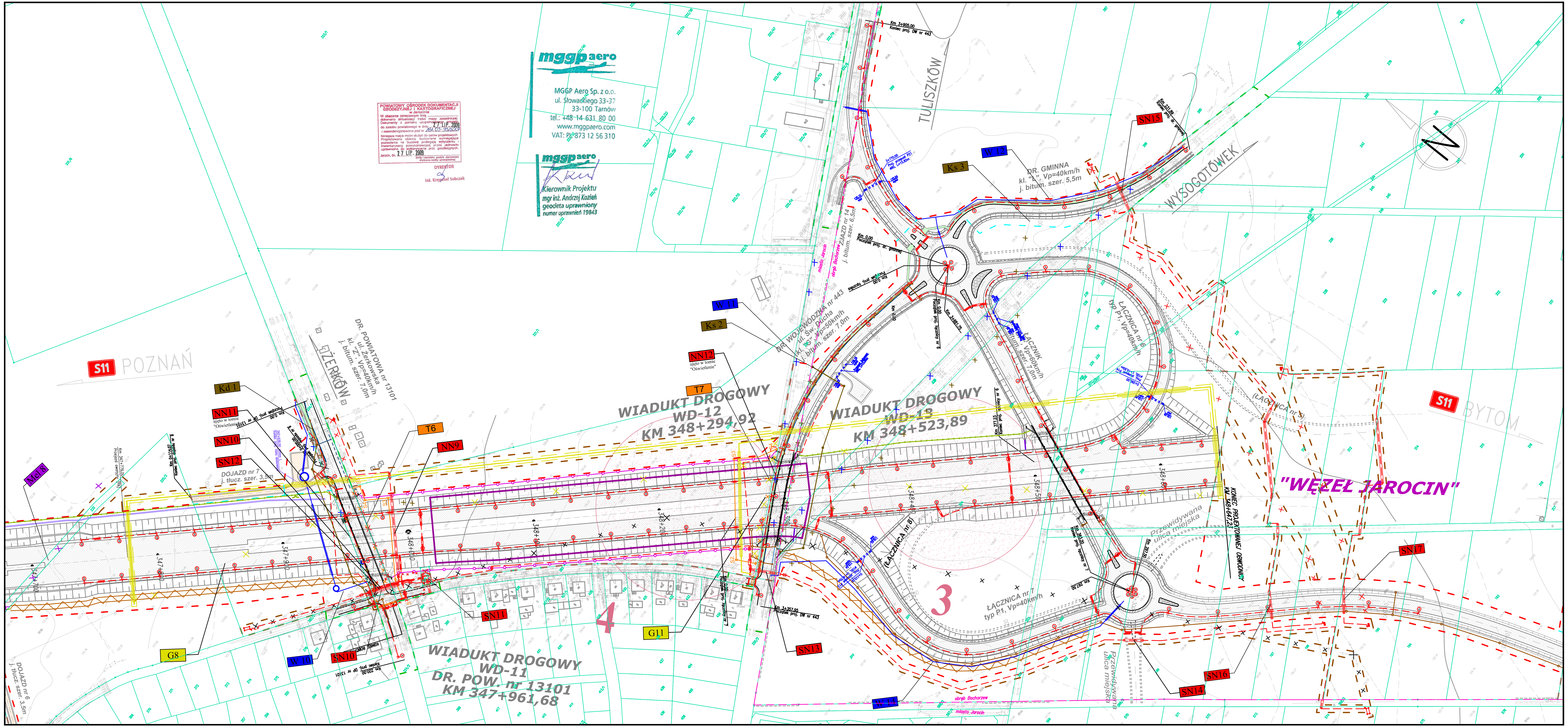

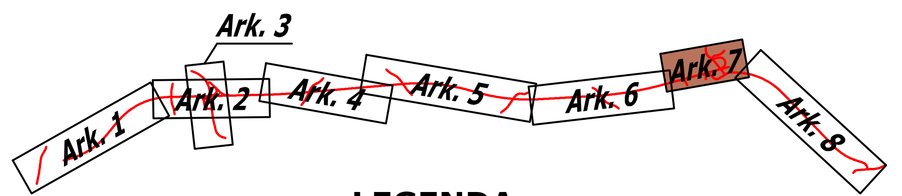

LEGENDA

- istniejące granice działek
- linie rozgraniczające teren inwestycji stanowiące linie podziału nieruchomości
- linie podziału wewnetrznego
- teren niezbędny do przebudowy dróg innych kategorii
- teren niezbędny do przebudowy sieci
- teren niezbędny – wody płynące
- teren niezbędny – linie kolejowe

NN.. – kolizja niskiego napięcia
SN.. – kolizja średniego napięcia
WN.. – kolizja wysokiego napięcia
G.. – kolizja gazowa
T.. – kolizja teletechniczna
W.. – kolizja wodociągu
Kd.. – kolizja kanalizacji deszczowej
Ks.. – kolizja kanalizacji sanitarnej
Mel.. – kolizja melioracyjna

Kolizje z infrastrukturą kolejową

SN(k) – kolizja średniego napięcia
T (k) – kolizja teletechniczna
STr – kolizja sieci trakcyjnej
Tory – tory

Rewizja:	Typ modyfikacji:	Data:
2	Wprowadzenie zmian zgodnie z wezwaniem Urzędu Wojewódzkeigo z dnia 15-09-2010	24.09.2010
1	Wprowadzenie zmian zgodnie z wezwaniem Urzędu Wojewódzkeigo z dnia 23-06-2010	29.06.2010

Zamawiający

GDDKiA

GENERALNA DYREKCJA DRÓG KRAJOWYCH I AUTOSTRAD
ODDZIAŁ W POZNANIU
60-763 Poznań ul.Siemiradzkiego 5a

Jednostka projektowa

ARCADIS
infrastruktura, środowisko, budownictwo

ARCADIS Sp. z o.o.
02-670 Warszawa, ul. Puławska 182
tel: +48(0)22 203 22 00, fax +48(0)22 203 22 01

Zamierzenie budowlane: "Projekt budowlany (wykonawczy) obwodnicy drogowej Jarocina w ciągu drogi ekspresowej nr S11 Kołobrzeg - Poznań - Bytom długości 10 + 3km"

Obiekt budowlany

OBWODNICA JAROCINA

Nazwa opracowania:

MATERIAŁY DO WNIOSKU O WYDANIE DECYZJI O ZEZWOLENIU NA REALIZACJĘ INWESTYCJI DROGOWEJ

Tytuł rysunku:

Mapa przedstawiająca przebieg drogi, z zaznaczeniem terenu niezbędnego dla obiektów budowlanych, isniejące uzbrojenie terenu oraz zmiany w dotychczasowej infrastrukturze

Branża:	Kod CPV:
DROGOWA	45230000-8

Nr archiwalny:	Data oprac.:	Skala:	Nr rysunku:	Nr arkusza:
2006/112	V-2010	1:2000	02	7/8