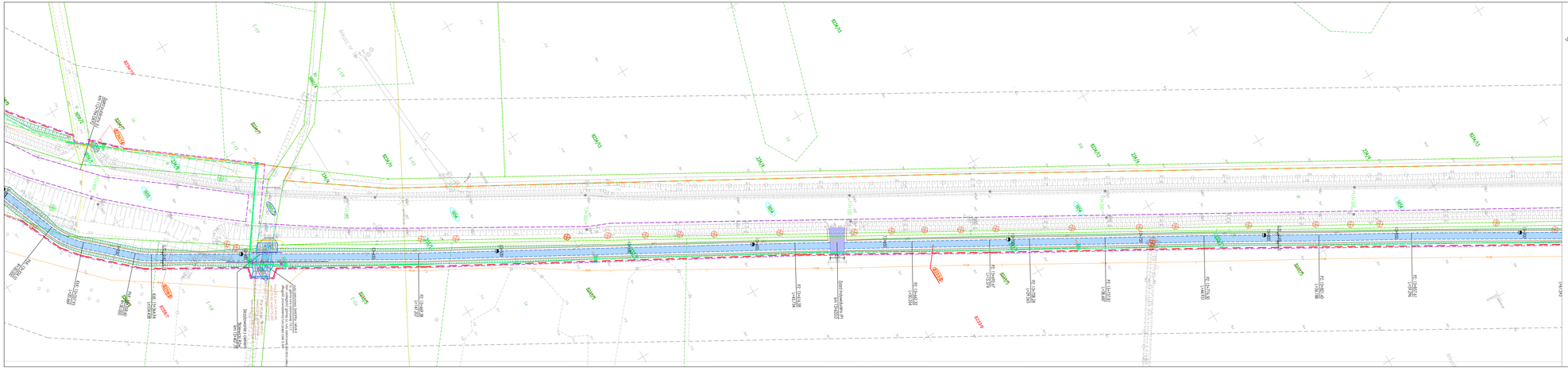

MAPA DO CELÓW PROJEKTOWYCH

Skala 1:500

sekcja 5.177.30.22.2.4, 5.177.30.22.2.2, 5.177.30.17.4.4, 5.177.30.18.3.3

województwo Wielkopolskie
dz. nr: wg zakresu
j. ew. 301503_2 Miedzichowo
Układ Współrzędnych: PL 2000/5
Geodezyjny Układ Odniesienia : PL-ETRF89

powiat Nowotomyski
GK 6642.1502.2019
obręb: 0012 Bolewice
Układ Wysokościowy: Kronsztadt 60

Mapa aktualna w oznaczonym zakresie w dniu 24.04.2020 r.

Nie wyklucza się istnienia w terenie sieci uzbrojenia terenu nie ujawnionych na mapie
Mapa sporządzono bez badań okopów skuchowości gruntowych.

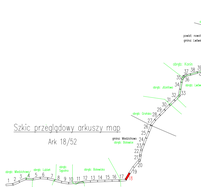
Szkic przeglądowy arkuszy map
Ark 18/52
arkusz Miedzichow - Wielki Rogalin
arkusz Bolewice
arkusz Kiszkowo
arkusz Tarnowo Podgórne
arkusz Kaźmierz
arkusz Zaniemyśl
arkusz Grodzisk Wielkopolski
arkusz Rakoniewice
arkusz Wonorze
arkusz Zbąszyń
arkusz Nowy Tomyśl
arkusz Lwówek
arkusz Opalenica
arkusz Bytyń
arkusz Sierakowo
arkusz Kębłowo
arkusz Kębłowo
arkusz Kębł