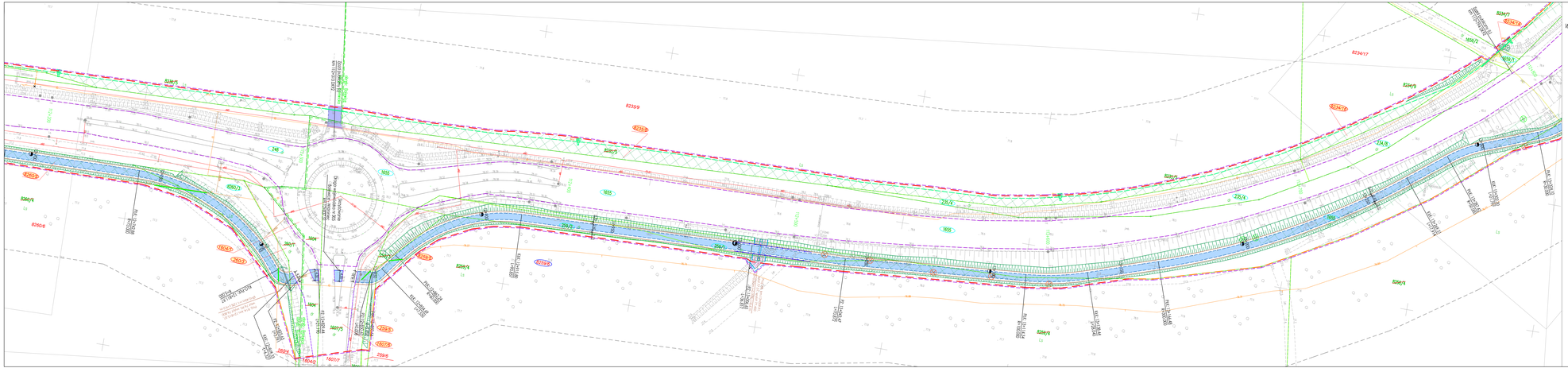

MAPA DO CELÓW PROJEKTOWYCH

Skala 1:500

sekcja 5.177.30.22.1.4, 5.177.30.22.3.2, 5.177.30.22.2.3, 5.177.30.22.4.1, 5.177.30.22.2.4, 5.177.30.22.4.2

województwo Wielkopolskie
dz. nr: wg zakresu
j. ew. 301503_2 Miedzichowo
Układ Współrzędnych: PL 2000/5
Geodezyjny Układ Odniesienia : PL-ETRF89

powiat Nowotomyski
GK.6642.1502.2019
obręb: 0017 Bolewicko, 0012 Bolewice
Układ Wysokościowy: Kronsztadt 60

Mapa aktualna w oznaczonym zakresie w dniu 24.04.2020 r.

Nie wyklucza się istnienia w terenie osiedl usterzenia terenu nie ujawnionych na mapie Mapa sporządzono bez ustalenia obciążeń służebności gruntowych.

Szkic przeglądowy arkuszy map

Ark 17/52

INWESTOR:	Generalny Dyrektor Dróg Krajowych i Autostrad reprezentowany przez: GDDKiA Oddział w Poznaniu ul. Siemiradzkiego 5a, 60-763 Poznań			
JEDNOSTKA PROJEKTOWA:	LAFRENTZ POLSKA sp. z o.o. ul. Kamieniogórska 22, 60-179 Poznań			
Branża: -	Stadium: Projekt Budowlany	Rewizja: 00	Nr rysunku: 2	
Zadanie:	Rozbudowa drogi krajowej nr 92 na odcinku Miedzichowo - Bolewice od km 103+200 do km 113+000 w zakresie budowy ścieżki rowerowej i kanału technologicznego		Arkusz: 16	
Tom:	Projekt Zagospodarowania Terenu		Skala: 1:500	
Nazwa rysunku:	Plan Zagospodarowania Terenu		Data: 03.2021	
Stanowisko:	Imię i nazwisko:	Branża:	Nr uprawnień:	Podpis:
Główny Projektant				
Projektant				
Sprawdzający				
Projektant				
Sprawdzający				
Projektant				
Sprawdzający				
Projektant				
Sprawdzający				
Projektant				
Sprawdzający				
Projektant				
Sprawdzający				

Potwierdzam, że kopia mapy do celów projektowania jest zgodna z oryginałem.

GEOMETR POLSKA Sp.z o.o.
ul. Kamieniogórska 22, 60-179 Poznań
GEODETA PROJEKTANT

mgr inż. Maciej Szymański
upr. geod. Nr 400/DG/90/POZ/GD/7