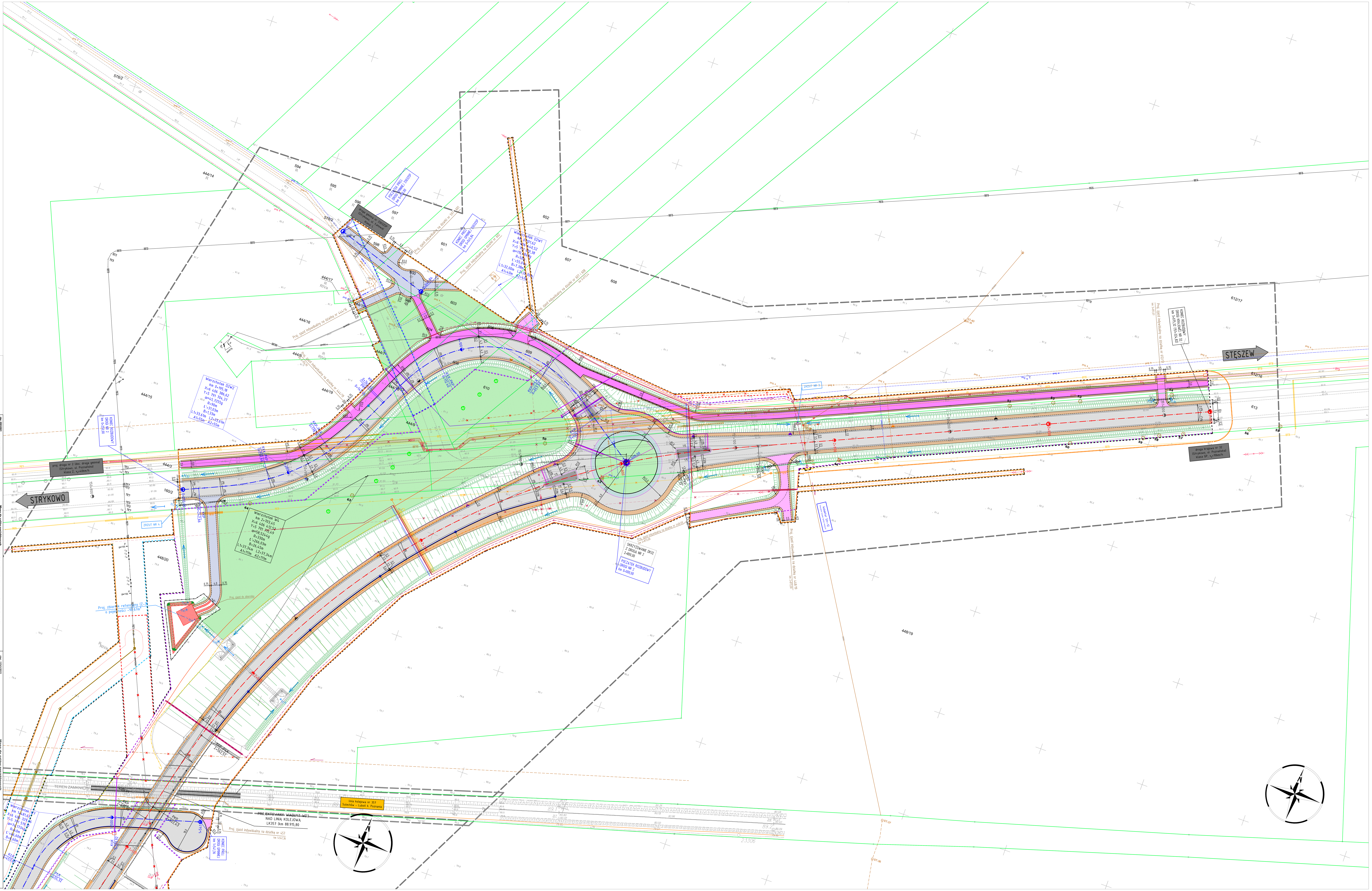

Potwierdzam zgodność mapy z oryginałem mapy do celów projektowych
mgr inż. Marcin Matysik

zlec. 32N/2021
Województwo: wielkopolskie
Powiat: poznański
Nazwa jedn. ewid.: Stęszew
Identyfikator jedn. ewid.: 302114_5
Nazwa obr. ewid.: Strykowo
Identyfikator obr. ewid.: 302114_5.0015
Miejscowość: Strykowo
Arkusz: 6, 13, 14, 15

zlec. 12N/2022
Województwo: wielkopolskie
Powiat: poznański
Nazwa jedn. ewid.: Stęszew
Identyfikator jedn. ewid.: 302114_5
Nazwa obr. ewid.: Strykowo
Identyfikator obr. ewid.: 302114_5.0015
Miejscowość: Strykowo
Arkusz: 11, 12, 13, 15

Mapa do celów projektowych
skala 1:500
godło 6.174.09.21.3.4; 6.174.09.21.3.2; 6.174.09.21.4.1
6.174.09.21.1.4; 6.174.09.21.2.3; 6.174.09.21.2.1
1. Układ współrzędnych: 2000/18
2. Układ wysokości: PL-KRON86-NH
Wykonawca:
"A P E G E O"
Usługi Geodezyjne - Artur Perła
61-622 Poznań, ul. Naramowicka 35c/9
tel. 501 446 955
NIP 784-136-60-69 Regon 301602170
Kierownik prac geodezyjnych:
Artur Perła
uprawnienia nr: 21473
zakres 1

Wykonawca: PORR S.A., ul. Hołubcowa 123, 02-854 Warszawa

Jednostka projektowa: SMP Projektanci Sp. z o.o. Sp. k., ul. Głuchowska 1, 60-101 Poznań

Inwestor: Skarb Państwa - Generalny Dyrektor Dróg Krajowych i Autostrad działający przez Generalną Dyrekcję Dróg Krajowych i Autostrad Oddział w Poznaniu ul. Siemiradzkiego 5a, 60-763 Poznań

Nazwa inwestycji: Zaprojektowanie i budowa obwodnicy miejscowości Strykowo w ciągu DK32

Stadium dokumentacji: PROJEKT BUDOWLANY

Stanowisko	Imię i nazwisko	Numer uprawnień specjalność	Podpis
Główny Projektant, Branża drogowa	mgr inż. Marcin Matysik	WKP/0233/POOD/06 specjalność drogowa	
Projektant, Branża drogowa	mgr inż. Ilona Cisowska	WAM/0123/PBD/21 specjalność inżynieryjna drogowa	
Projektant, Branża drogowa	mgr inż. Tomasz Urbański	MAZ/0479/PBD/16 specjalność inżynieryjna drogowa	
Projektant, Branża drogowa	mgr inż. Tomasz Wierzbicki	WKP/0293/POOD/21 specjalność inżynieryjna drogowa	
Sprawdzający, Branża drogowa	mgr inż. Łukasz Szuba	7131/190/P/2002 s. konstrukcyjno-budowlana	
Główny Projektant, Branża mostowa	mgr inż. Błażej Tyburski	WKP/0364/POOM/15 specjalność inż. mostowa	
Projektant, Branża mostowa	mgr inż. Robert Pliszka	POM/0349/PBM/16 specjalność mostowa	
Projektant, Branża mostowa	mgr inż. Maciej Mazurek	MAZ/0510/PBM/16 specjalność mostowa	
Projektant, Branża mostowa	mgr inż. Łukasz Szuba	7131/190/P/2002 s. konstrukcyjno-budowlana	
Sprawdzający, Branża mostowa	mgr inż. Krzysztof Pokorski	WKP/0091/POOM/06 specjalność mostowa	
Projektant, Branża wod.-kan./instalacyjna	inż. Agnieszka Rak	SLK/1159/PWOS/06 specjalność instalacyjna	
Sprawdzający, Branża wod.-kan./instalacyjna	mgr inż. Agnieszka Bosacka	7131-7132/137/PW/2002 specjalność instalacyjna	
Projektant, Branża instalacyjna	mgr inż. Marek Chudzik	SLK/5166/PWOS/14 specjalność instalacyjna	
Sprawdzający, Branża instalacyjna	mgr inż. Izabela Płudowska	SLK/6134/PBS/16 specjalność instalacyjna	
Projektant, Branża elektroenergetyczna	mgr inż. Piotr Piskorek	ZAP/0219/POOE/11 specjalność elektryczna	
Sprawdzający, Branża elektroenergetyczna	mgr inż. Michał Słaby	MAP/0370/PWBE/17 specjalność elektryczna	
Projektant, Branża telekomunikacyjna	inż. Ireneusz Berger	0562/97/U spec. telekomunikacyjna	
Sprawdzający, Branża telekomunikacyjna	Zbigniew Anioła	0277/96/U spec. telekomunikacyjna	

Tytuł rysunku: PROJEKT ZAGOSPODAROWANIA TERENU — Nr 2.5

Numer umowy: O.PO.D-3.2410.23.2021 | Data opracowania: 08/2022 | Skala: 1:500