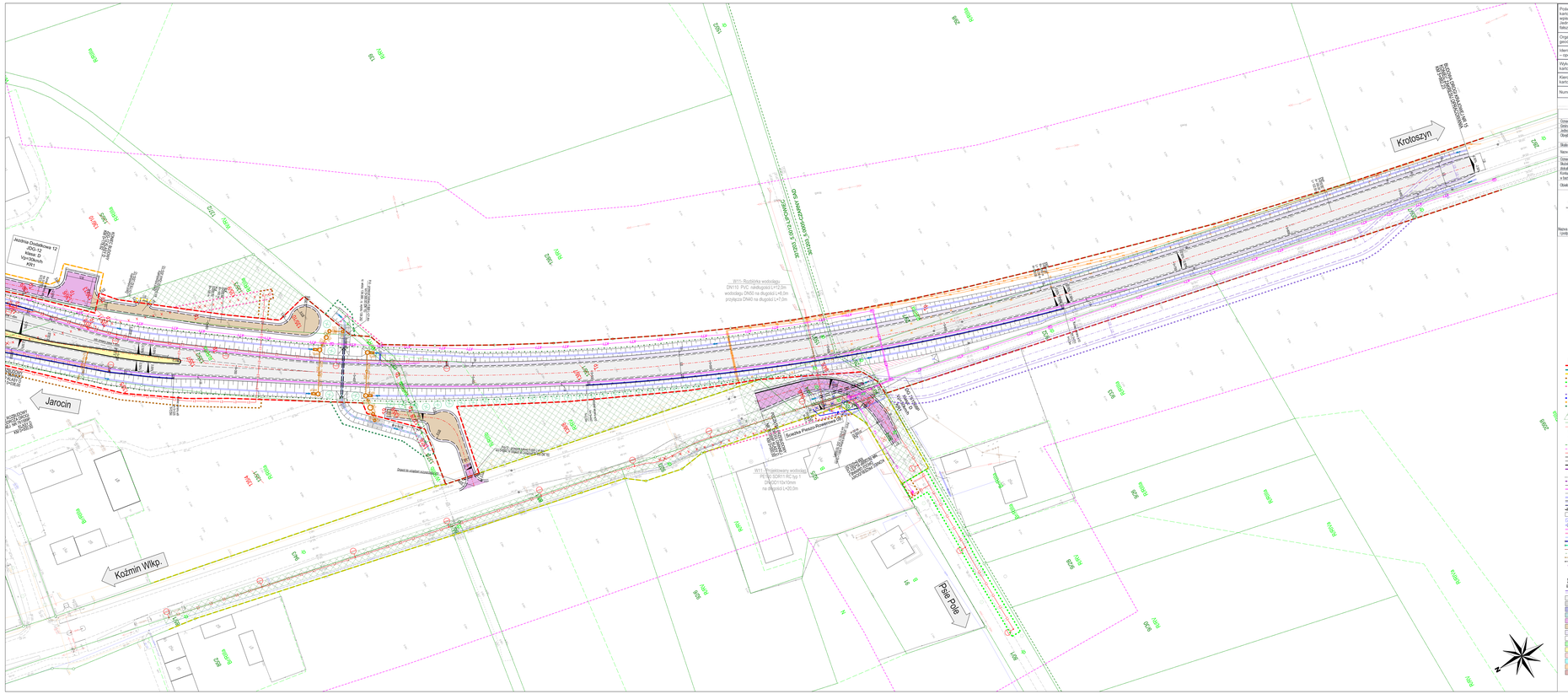
Krotoszyn
Jarocin
Koźmin Wlkp.
Psie Pole
Hodowla Drobiowa 12 JDG-12 Kotlin, ul. Wrocławska 1061
Stacja Paliwowa
OPS 1MKP/2/2004 TOPIE
2MKP/1/2003 OBKR
W11- Rurociąg wodociągowy DN150 PVC nadbudowany L=12,0m; wodociągu DN50 na długości L=8,0m przejęcia DN40 na długości L=7,0m
W11- Projektowany wodociąg DN150 SDR11 PE na L=1,0m; DN100 10 x 10mm na długości L=20,0m
Droga krajowa nr 15
Droga wojewódzka nr 442
Droga wojewódzka nr 442
Droga wojewódzka nr 442