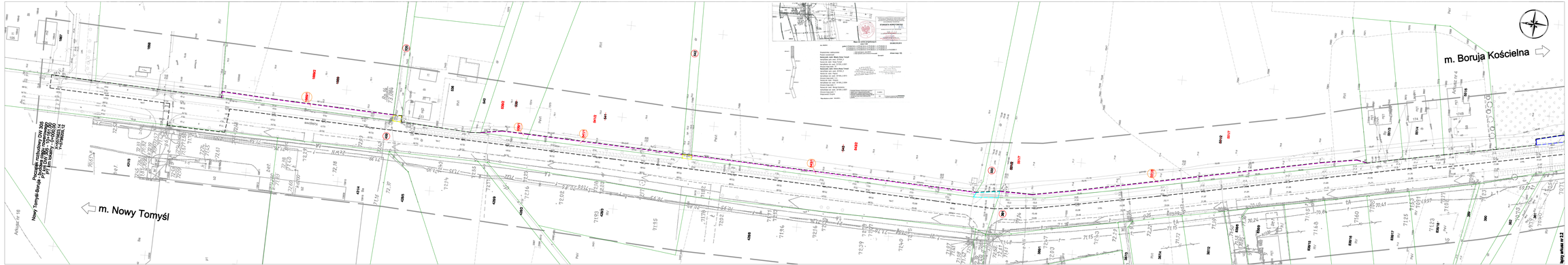

Legenda:

- istniejące granice działek
- teren niezbędny dla obiektów budowlanych, w tym:
- proj. linia rozgraniczająca teren inwestycji
- proj. linia rozgraniczająca teren budowy lub przebudowy ujęć wodnych
- proj. linia rozgraniczająca teren budowy lub przebudowy innych dróg publicznych
- proj. linia rozgraniczająca teren budowy lub przebudowy urządzeń wodnych
- proj. linia rozgraniczająca projekcja poza teren wód płynących
- działka po podziale w granicach projektowanego pasa drogowego
- działka w granicach projektowanego pasa drogowego
- działka działka po podziale poza projektowanym pasem drogowym
- działka działka
- działka sąsiadująca z projektowanym pasem drogowym

Pracownia Projektowa EKODROGA Andrzej Sakalosz ul. Kazimierza Wielkiego 10/3, 62-510 Konin, tel. 63/242-64-00, w. 601-61-61-61, 602-61-61-61		INWESTOR Starostwo Grodzkie Nowy Tomyśl ul. Kościelna 1 64-300 Nowy Tomyśl	
TEMAT:	Rozbudowa drogi wojewódzkiej nr 305 Nowy Tomyśl - Boruja Kościelna - budowa ciągu rowerowego na odcinku od km 10+219 do km 12+176		"3.1
WYKONAŁ:	Mgr inż. Aleksandra Sakalosz upr. budowlane bez ograniczeń, bez ograniczeń, bez ograniczeń,