MAPA DO CELÓW PROJEKTOWYCH ARKUSZ NR 7 z 13			
Oznaczenie kancelaryjne zgłoszenia pracy geodezyjnej		GK.U.6640.3905.2023 GK.U.6640.3898.2023	
Nazwa miejscowości		Brzozogaj	Działyń
Jednostka ewidencyjna	identyfikator	300305_5	300305_5
	nazwa	Kłecko	Kłecko
Obręb ewidencyjny	identyfikator	300305_5.0002	300305_5.0008
	nazwa	Brzozogaj	Działyń
Skala mapy		1:500	
Nazwa układu współrzędnych	prostokątnych	2000 południk 18	
	układu wysokości	PL-EVRF2007-NH	
Oznaczenie granic obszaru, który był przedmiotem aktualizacji		▬ ▬ ▬	
Informacja o stwierdzonych gruntowych mających wpływ na zagospodarowanie gruntów, zlokalizowanych w granicach projektowanej inwestycji		wykonana mapowa nie była przedmiotem aktualizacji dotyczą one wszystkich istniejących gruntowych obciążających grunty położone w granicach projektowanej inwestycji budowlanej	
Data opracowania mapy		24. listopada 2023r.	
Działka nr		wg zasięgu	
Księga Wieczysta nr		wg zasięgu	
Powierzchnia		wg zasięgu	

GEODETA SZYMAŃSKI mgr inż. Piotr Szymański ul. Wrześniowej 2C, 62-200 GNIEZNO tel. 501 667 115, geodetaszymanski@o2.pl NIP 7842131019, REGON 301146268 ie uprawnień: 23477	**GEODETA SZYMAŃSKI** mgr inż. Piotr Szymański ul. Wrześniowej 2C, 62-200 GNIEZNO tel. 501 667 115, geodetaszymanski@o2.pl NIP 7842131019, REGON 301146268 ie uprawnień: 23477
nazwa/ona i nazwisko wykonawcy podpis osoby reprezentującej wykonawcę	imię i nazwisko geodety sprawdzającego, nr uprawnień i podpis geodety, który sprawdził mapę
Na wykonaną na kopiach z mapy opcji arkuszy przebiegi dróg kolejowych transport i na osobny, istniejące w czasie rzeczywistym przebiegi gazociągów	
Identyfikator materiału zasobu	P.3003.2024.429 P.3003.2024.551
Data przyjęcia do zasobu	05.02.2024r. 14.02.2024r.

Potwierdzam, że niniejszy dokument został sprawdzony w wyniku prac geodezyjnych i kartograficznych, których rezultaty zawiera operat techniczny poczytywane zwerytfikowany. Jednocześnie informuję, że jestem świadomy odpowiedzialności karnej za złożenie fałszywego oświadczenia.

Identyfikator zgłoszenia prac geodezyjnych	GK.U.6640.3905.2023
Organ służby geodezyjnej, który otrzymał zgłoszenie	Starosta Gnieźnieński
Wykonawca prac geodezyjnych	GEODETA SZYMAŃSKI mgr inż. Piotr Szymański
Nr oraz data sporządzenia dokumentu zawierającego wynik poczytywnej weryfikacji	Protokół weryfikacji Nr 3 z dnia 05.02.2024r.
Imię i nazwisko oraz nr uprawnień zawodowych kierownika prac	Piotr Szymański Nr uprawnień 23477

Potwierdzam, że niniejszy dokument został sprawdzony w wyniku prac geodezyjnych i kartograficznych, których rezultaty zawiera operat techniczny poczytywane zwerytfikowany. Jednocześnie informuję, że jestem świadomy odpowiedzialności karnej za złożenie fałszywego oświadczenia.

Identyfikator zgłoszenia prac geodezyjnych	GK.U.6640.3898.2023
Organ służby geodezyjnej, który otrzymał zgłoszenie	Starosta Gnieźnieński
Wykonawca prac geodezyjnych	GEODETA SZYMAŃSKI mgr inż. Piotr Szymański
Nr oraz data sporządzenia dokumentu zawierającego wynik poczytywnej weryfikacji	Protokół weryfikacji Nr 3 z dnia 14.02.2024r.
Imię i nazwisko oraz nr uprawnień zawodowych kierownika prac	Piotr Szymański Nr uprawnień 23477

Signed by / Podpisano przez:
Piotr Jan Szymański
Date / Data: 2024-05-08 09:04

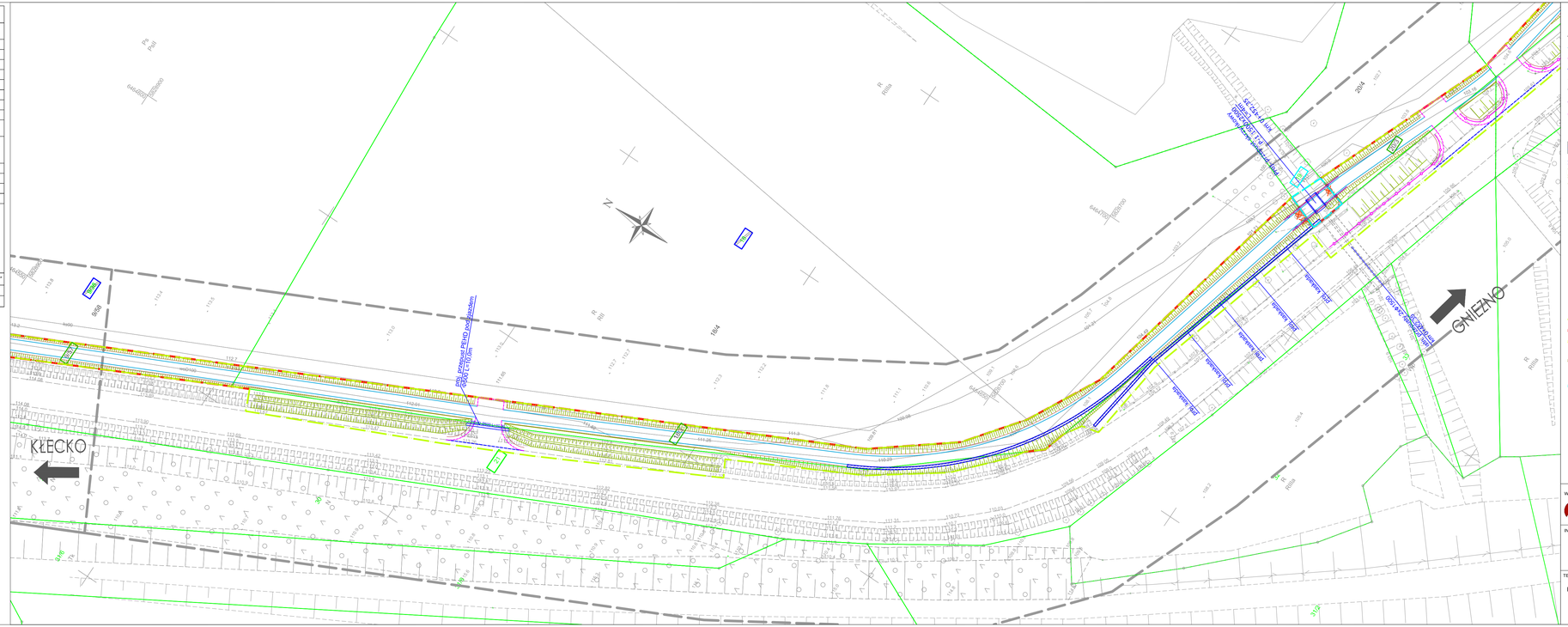

LEGENDA:

- proj. krawężnik betonowy, typ uliczny 15x30x100cm (obniżony h=2cm)
- proj. obrzeże betonowe 8x30x100 cm
- proj. opornik betonowy 12x25x100 cm (wtopiony)
- proj. krawężnik betonowy 20x22x100cm (najazdowy)
- proj. krawędź pobocza
- proj. krawędź jezdni
- proj. balustrada ochronna U-12a
- proj. bariera stalowa
- drzewa przewidziane do wycinki
- proj. przepust z rur PEHD
- proj. ściek korytkowy z pefabrykowanych elementów betonowych
- istn. rowy przeznaczenie do oczyszczenia i wyprofilowania

- 910 - nr działek przeznaczonych pod inwestycję - teren który jest własnością Województwa
- 997 - nr działek przeznaczonych pod inwestycję do podziału
- 105/46 - nr działek po podziale przeznaczonych pod inwestycję
- 105/48 - nr działek po podziale poza inwestycją
- 961 - nr działek przeznaczonych pod inwestycję - teren niezbędny do dokonania przebudowy dróg innych kategorii
- 898/7 - nr działek przeznaczonych pod inwestycję - teren niezbędny do dokonania przebudowy zjazdów
- 19 - nr działek przeznaczonych pod inwestycję - teren niezbędny do przejścia przez terenu wód płynących
- GRANICA TERENU NIEZBĘDNEGO DLA OBIEKTÓW BUDOWLANYCH, W TYM:
- zakres inwestycji - linia rozgraniczająca
- zakres inwestycji - nieruchomości poza liniami rozgraniczającymi, dla których ustala się obowiązek dokonania przebudowy dróg innych kategorii
- zakres inwestycji - nieruchomości poza liniami rozgraniczającymi, dla których ustala się obowiązek dokonania przebudowy zjazdów
- zakres inwestycji - nieruchomości poza liniami rozgraniczającymi, dla których ustala się nieodpłatne przejście przez tereny wód płynących

WYKONAWCA Biuro Projektowe - Konsultingowe MAR - PROJEKT Marek Kupiec ul. Długa 1/2 62-300 Pniewy tel. 61-435-05-21, 600-054-161	Stadium	PROJEKT BUDOWLANY		
	Tytuł rysunku	MAPA PRZEDSTAWIAJĄCA PROPONOWANY PRZEBIEG DROGI Z ZAZNACZONYM TERENEM NIEZBĘDNYM DLA OBIEKTÓW BUDOWLANYCH ORAZ ISTNIEJĄCE UZBROJENIE TERENU		
INWESTOR Zarząd Województwa Wielkopolskiego al. Niepodległości 34 61-714 Poznań	Stanowisko	Imię i nazwisko	Nr uprawnień	Specjalność
	Projektant	inż. Marcin Kuciak	WKP/0260/PWOD/08	Projektowanie i kierowanie robotami budowlanymi bez ograniczeń w specjalności drogowej
	Asystent projektanta	inż. Marianna Krystek	-	-
TEMAT Rozbudowa drogi wojewódzkiej nr 190 w zakresie budowy ścieżki rowerowej Zadanie 2 Brzozogaj - Działyń	Sprawdzający	mgr inż. Jacek Bromber	WKP/0290/POOD/12	Projektowanie bez ograniczeń w specjalności drogowej
	DATA:	06.2024	SKALA: 1:500	
	BRANŻA:	DROGOWA	ARKUSZ NUMER:	2