

ZA ZGODNOŚĆ Z ORYGINAŁEM

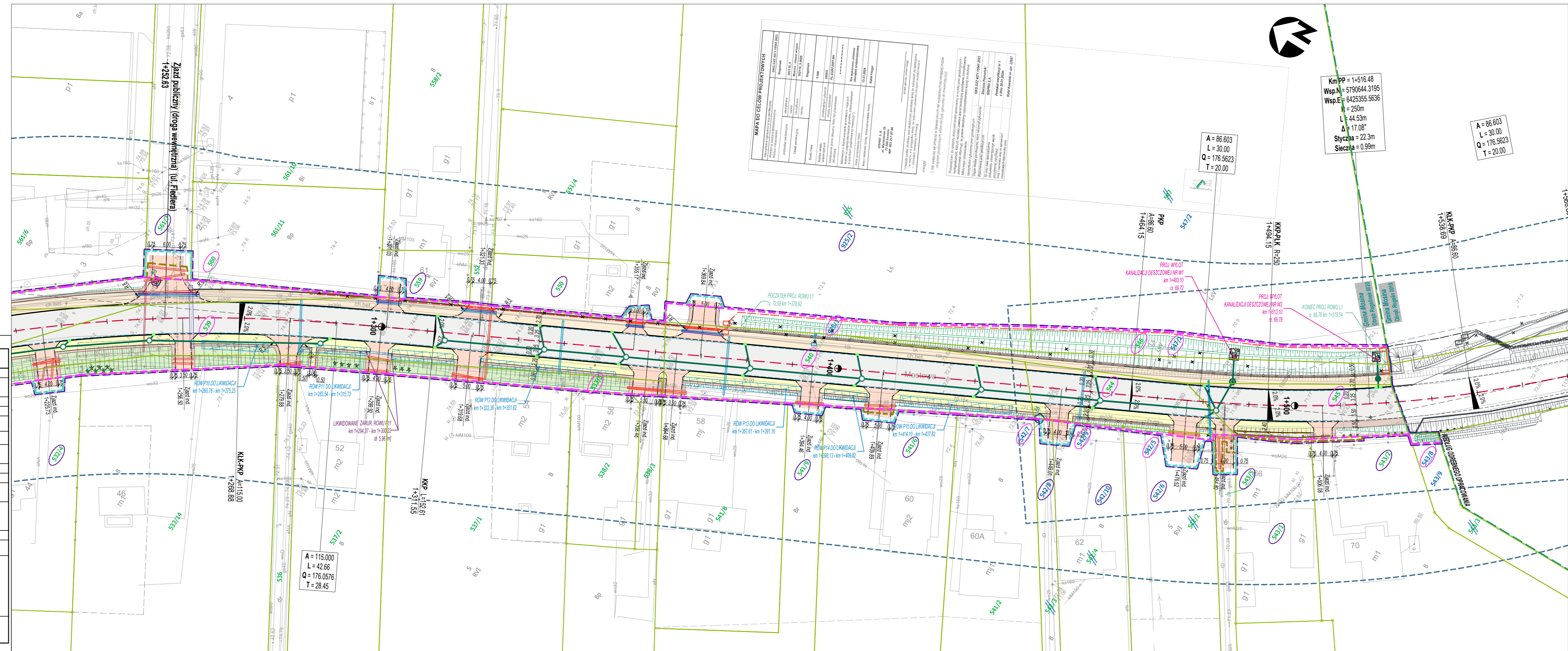

MAPA DO CELÓW PROJEKTOWYCH	
Identyfikator zgłoszenia pracy geodezyjnej	GKG.GZZ.4071.8969.2022
Położenie obszaru opracowywania	Rogalinek Rogalin
Jednostka ewidencyjna	identyfikator: 302110_5 nazwa: Mosina - obszar wiejski
Obręb ewidencyjny	identyfikator: 302110_5.0020 nazwa: Rogalinek Rogalin
Skala mapy	1:500
Nazwa układu współrzędnych	prostokątnych płaskich układu wysokości PL-KRON86-NH
Oznaczenie granic obszaru, który był przedmiotem aktualizacji	-----
Informacje o służebnościach gruntowych mających wpływ na zagospodarowanie gruntów, zlokalizowanych w granicach projektowanej inwestycji	Nie wykonano ustalenia obciążeń służebnościami.
Data opracowania mapy	16.05.2023
Imię i nazwisko osoby, która opracowała mapę	Rafal Flieger

MAPA DO CELÓW PROJEKTOWYCH	
arkusz 3/7	
Identyfikator zgłoszenia pracy geodezyjnej	GKG.GZZ.4071.8969.2022
Położenie obszaru opracowywania	Rogalinek Rogalin
Jednostka ewidencyjna	identyfikator: 302110_5 nazwa: Mosina - obszar wiejski
Obręb ewidencyjny	identyfikator: 302110_5.0020 nazwa: Rogalinek Rogalin
Skala mapy	1:500
Nazwa układu współrzędnych	prostokątnych płaskich układu wysokości PL-KRON86-NH
Oznaczenie granic obszaru, który był przedmiotem aktualizacji	-----
Informacje o służebnościach gruntowych mających wpływ na zagospodarowanie gruntów, zlokalizowanych w granicach projektowanej inwestycji	Nie wykonano ustalenia obciążeń służebnościami.
Data opracowania mapy	16.05.2023
Imię i nazwisko osoby, która opracowała mapę	Rafal Flieger

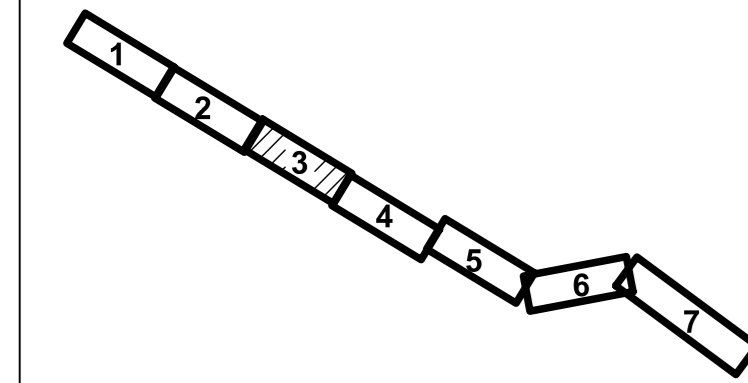

Poswiadczam, że niniejszy dokument został opracowany w wyniku prac geodezyjnych i kartograficznych, których rezultaty zawiera operat techniczny pozytywnie zweryfikowany. Jednocześnie informuję, że jestem świadomy odpowiedzialności karnej za złożenie fałszywego oświadczenia.

Identyfikator zgłoszenia pracy geodezyjnej: GKG.GZZ.4071.8969.2022
Organ służby geodezyjnej, który otrzymał zgłoszenie: Starosta Poznański
Wykonawca prac geodezyjnych: GISPRO S.A.
Nr oraz data sporządzenia dokumentu zawierającego wynik pozytywnej weryfikacji: Protokół weryfikacji nr 3 z dnia 15.09.2023r.
Imię i nazwisko oraz nr uprawnień zawodowych kierownika prac: Rafal Kowalski nr upr. 22687

Uwaga!
1. Nie wykucza się istnienia w terenie innych nie wykazanych na niniejszej mapie urządzeń podziemnych, które nie były zgłoszone do inwentaryzacji

GISPRO S.A.
ul. Teofila Firlika 19
71-637 Szczecin
NIP 555-217-97-96

podpis geodety uprawnionego

*) Należy podać skróty opis służebności gruntowej wraz ze sposobem jej oznaczenia na mapie, a w przypadku kiedy nie wykonano ustalenia obciążeń służebnościami - zamieścić stosowną informację.

INWESTOR		NAZWA PRZEDSIĘWZIĘCIA	
WIELKOPOLSKI ZARZĄD DRÓG WOJEWÓDZKICH W POZNAŃIU 61-623 Poznań, ul. Wilczak 51		Rozbudowa drogi wojewódzkiej nr 431 Rogalinek - Rogalin Część I ROGALENEK	
JEDNOSTKA PROJEKTOWA		Biurowiec	
Biurowiec TRASA Sp. z o.o. 60-603 Poznań, al. Wielkopolska 29b tel. 618 436 638 poczta@trasa.pl		Biurowiec	
Projektant	mgr inż. Aneta Słowik	WPK/0236/POOD/06	spec. drogowy
Sprawdzający	mgr inż. Marcin Kubacki	WPK/P112/POOD/11	spec. drogowy
Projektant	mgr inż. Wojciech Wawrzyniak	WPK/P333/POOM/16	spec. mostowa, konstrukcyjna
Sprawdzający	mgr inż. Zbigniew Ejchsztet	160/80/Pw	spec. wod-kan-gaz
Projektant	mgr inż. Agnieszka Rak	SLK/1159/PWOS/06	spec. wod-kan-gaz
Sprawdzający	mgr inż. Agnieszka Bosacka	7131-7132/137/PWZ/002	spec. wod-kan-gaz
Projektant	mgr inż. Igor Zamirski	263/DOŚ/08	spec. wod-kan-gaz
Sprawdzający	mgr inż. Marcin Paździerz	132/DOŚ/12	spec. wod-kan-gaz
Projektant	mgr inż. Przemysław Iwański	DTT-TU02234/02/U	spec. telekomunikacyjna
Sprawdzający	mgr inż. Dawid Szłapka	WPK/P184/PWOT/12	spec. telekomunikacyjna
Projektant	mgr inż. Piotr Piskorek	ZAP/0219/POOE/11	spec. elektroenergetyczna
Sprawdzający	mgr inż. Michał Słaby	MAP/0370/PWBE/17	spec. elektroenergetyczna
UMOWA	389/103/WZP/22	STADIUM	PB
DATA OPRAC.	2023-12	BRANŻA	PZT
RYSUBEKC		PROJEKT ZAGOSPODAROWANIA TERENU	
SKALA		1:500	
NUMER		02.04	