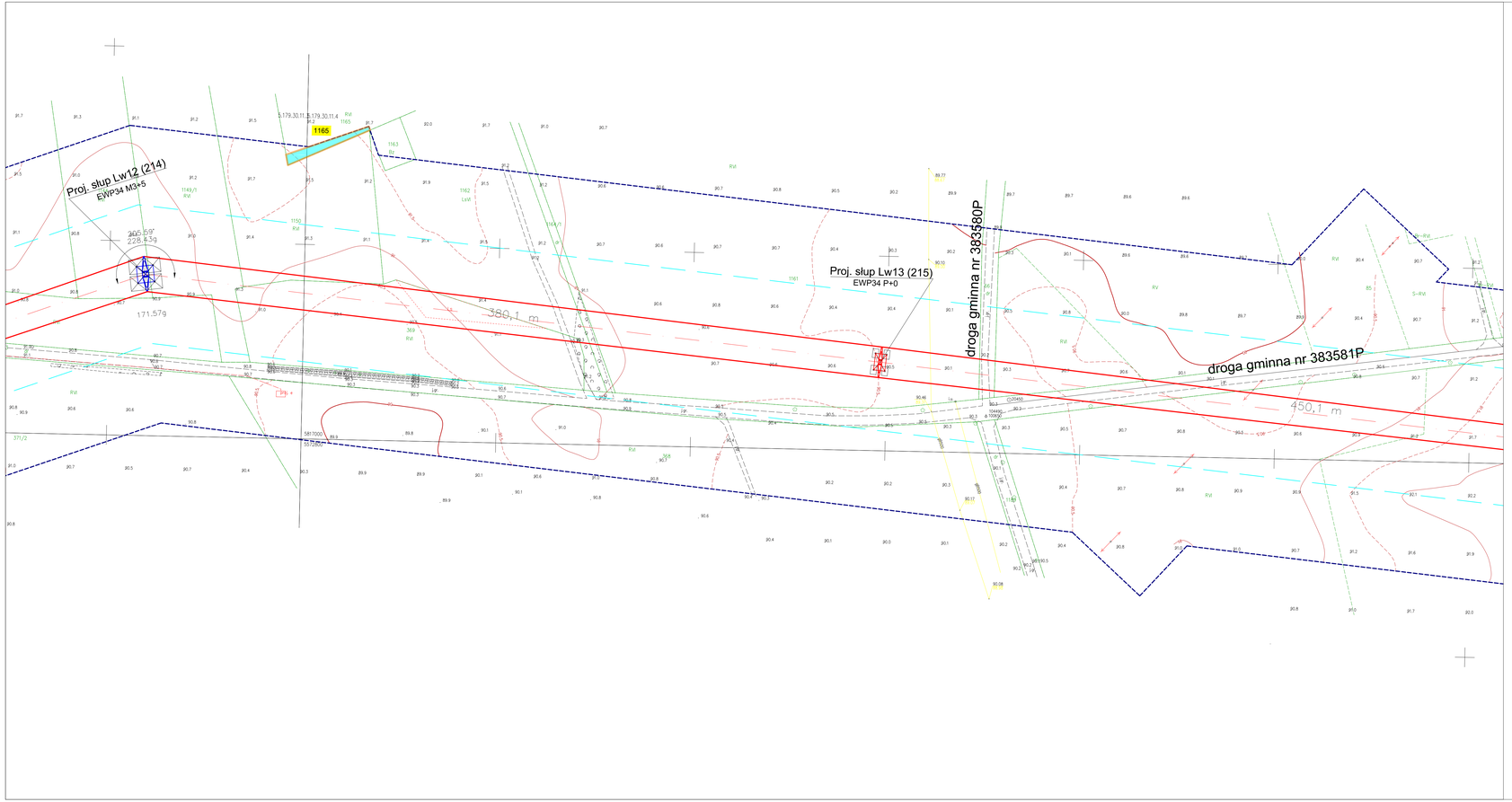

Zgodnie z art. 12b ust. 5a-5c ustawy z dnia 17 maja 1989 r. Prawo geodezyjne i kartograficzne (t.j. Dz.U.2020.276 z późn. zm.)

OŚWIADCZENIE

Jestem świadomy odpowiedzialności karnej za złożenie fałszywego oświadczenia.

Poświadczam, że niniejszy dokument został opracowany w wyniku prac geodezyjnych i kartograficznych zgłoszonych pod nr: GK.6642.2479.2019 do PODGIK w Nowym Tomyślu, których rezultaty zawiera operat techniczny pozytywnie zweryfikowany protokołem nr: 2 z dnia 02-11-2020 r.
Wykonawca prac: MGGP Aero Sp. z o.o. 33-100 Tarnów, ul. Kaczkowskiego 6
kierownik prac: Grzegorz Nowak, nr uprawnień zawodowych – 19943

Dokument podpisany przez Grzegorz Nowak
Data: 2020.11.03 10:10:56 CET

Szkic przeglądowy arkuszy

ZAKRES OPRACOWANIA

- Nie ustalono służebności gruntowych z uwagi na charakter inwestycji.
- Kontur użytku gruntowego, koloru czerwonego, opisany (**Ls, Lz itp.**) nie jest ujawniony w bazie danych ewidencji gruntów i budynków.
- Obiekty oznaczone symbolem [ ] stanowią krzew.
- Redakcja znaków zgodna z rozporządzeniem MAiC z dnia 2 listopada 2015 r. w sprawie bazy danych obiektów topograficznych oraz mapy zasadniczej.
- Nie wyklucza się istnienia w terenie sieci uzbrojenia podziemnego, nie zgłoszonych do inwentaryzacji lub o których brak jest informacji w treści materiałów z ODGiK.

Nr ark. mapy	Poziom odn. Kronsztadt 86	MAPA DO CELÓW PROJEKTOWYCH	ID ZGŁOSZENIA PRACY: GK.6642.2479.2019
7(28)	Układ współrzędnych 2000 Strefa 5	Skala 1:1000	Wykonawca: MGGP Aero Sp. z o.o. 33-100 Tarnów, ul. Kaczkowskiego 6 tel/fax 014 631 80 00, 631 80 08 e-mail:contact@mggpaero.com
Sekcje: 5.179.30.11.3 5.179.30.11.4 5.179.30.16.1 5.179.30.16.2		Powstała na podstawie: 1. Cyfrowej i rastrowej mapy zasadniczej pozyskanej z PODGIK 2. Pomiaru uzupełniającego wykonanego metodą fotogrametryczną, skaningu laserowego i bezpośredniej 3. Danych z ewidencji gruntów i budynków 4. Projektowanych sieci uzbrojenia terenu.	Kierownik prac: Grzegorz Nowak upraw. zaw. 19943 Opracował: Tarnów dn. 2020-09-23
Woj. wielkopolskie Pow. nowotomyski Gmina Lwówek - Obszar Wiejski 301502_5 Obręb: Zębowo 301502_5.0016 Miejscowość: Zębowo			

LEGENDA:

- Oś i skrajne przewody projektowanej linii napowietrznej 400 kV Baczyna - Plewiska
- Granice pasa technologicznego projektowanej linii 400 kV (2 x 35 m)
- Linia rozgraniczająca teren inwestycji objęty wnioskiem
- Granice działek ewidencyjnych
- 310/9 — Numery działek ewidencyjnych objętych wnioskiem
- Projektowany słup przelotowy linii napowietrznej 400 kV
- Projektowany słup mocny linii napowietrznej 400 kV
- Część nieruchomości, w stosunku do których decyzja o ustaleniu lokalizacji strategicznej inwestycji w zakresie sieci przesyłowej ma wywołać skutek, o którym mowa w art. 22 ust.1- ograniczenie czasowe
- Część nieruchomości, w stosunku do których decyzja o ustaleniu lokalizacji strategicznej inwestycji w zakresie sieci przesyłowej ma wywołać skutek, o którym mowa w art. 22 ust.1- ograniczenie stałe

ELBUD PROJEKT
ENERGOPROJEKT® POZNAŃ S.A.

Rysunek:
Projekt zagospodarowania terenu pow. nowotomyski ark. 7

Projekt	E785	Linia napowietrzna 400 kV Baczyna - Plewiska	
Tom			
Zmiana	-		
	Data	Imię i nazwisko	Podpis
Opracowała	09.2020	inż. Joanna Krysman	
Projektował	09.2020	mgr inż. Kamil Brodziński	
Sprawdził	09.2020	mgr inż. Krzysztof Wojcieszak	
Skala	1:1000	Nr rysunku 785-PB-63	Zmiana - Ark./Str. -