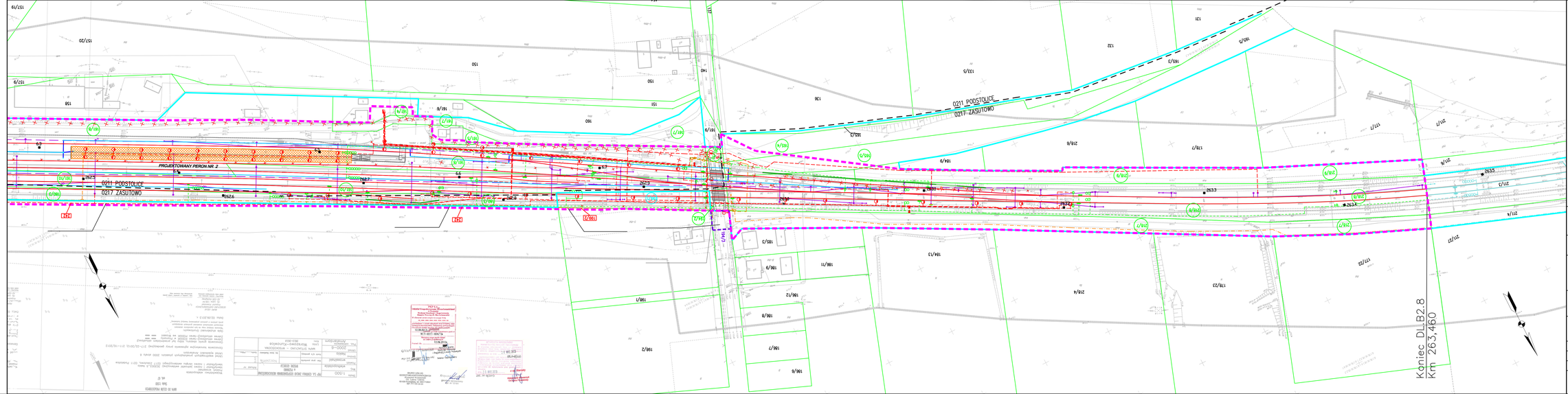

Legenda:

- Projektowana taśm napowietrzna
- Projektowana taśmociąg
- Świetlówka
- Projektowana ściana ekranu
- Projektowana linia kablowa zbiorcza
- Wyłączenie
- Projektowana kanalizacja deszczowa
- Projektowana kanalizacja sanitarna
- Projektowana przedsiębiorstwa wodociągów
- Likwidowany wodociąg
- Istniejący wodociąg
- Istniejąca latarnia manewrowa
- Istniejący wyrzutnia pneumatyczna
- Istniejący napęd zwrotnicowy
- Istniejąca wyrzutnia (wyrzutnia) (odpadowa)
- Wyrzutnia SHP
- Projektowana wyrzutnia
- Projektowana latarnia manewrowa
- Projektowany wyrzutnia zwrotnicowy
- Projektowany napęd zwrotnicowy
- Projektowana wyrzutnia (wyrzutnia i zasuwnica) (odpadowa)
- Projektowany SHP
- Projektowana taśm SHP
- Projektowana wyrzutnia - napęd zasuwnica
- Zakres zmodyfikowanej sieciowej w terenach zewnętrznych
- Projektowana stacja z trafo
- Projektowana wyrzutnia
- Projektowana wyrzutnia JOM
- Projektowana wyrzutnia tłumnicna
- Projektowana wyrzutnia drożnica
- Projektowana wyrzutnia ścieżki kablowej
- Projektowana wyrzutnia zasuw automatycznej
- Projektowana wyrzutnia sieci wyłącznik
- Projektowana wyrzutnia sieci
- Projektowana wyrzutnia z jazd
- Projektowana wyrzutnia
- Remont nawierzchni bitumicznej drogi
- Projektowany budynek
- Istniejący budynek
- Istniejący budynek
- Istniejący budynek
- Rozdzielnia
- Infrastruktura objęta umową, brzegą inwestycja

PKP POLSKIE LINIE KOLEJOWE S.A.

URS

od km 262,500 do km 263,460