

LEGENDA:

- Projektowany gazociąg w/c DN500 MOP 6,3 MPa
- Granice obszaru, w stosunku do którego Decyzja ma wywołać skutek, o którym mowa w Art. 24 ust. 1
- Ustawy (strefa kontrolowana o szerokości 8m po 4m na stronę)
- Ustawy (strefa montażowa/rozbiórkowa - pas o szerokości około 30 m);
- Granice terenu objętego wnioskiem - Zakres inwestycji
- Elementy przewidziane do likwidacji
- Punkty załamania projektowanej osi gazociągu w/c DN500 MOP 6,3 MPa, na których planuje się posadzić słupki oznaczeniowy

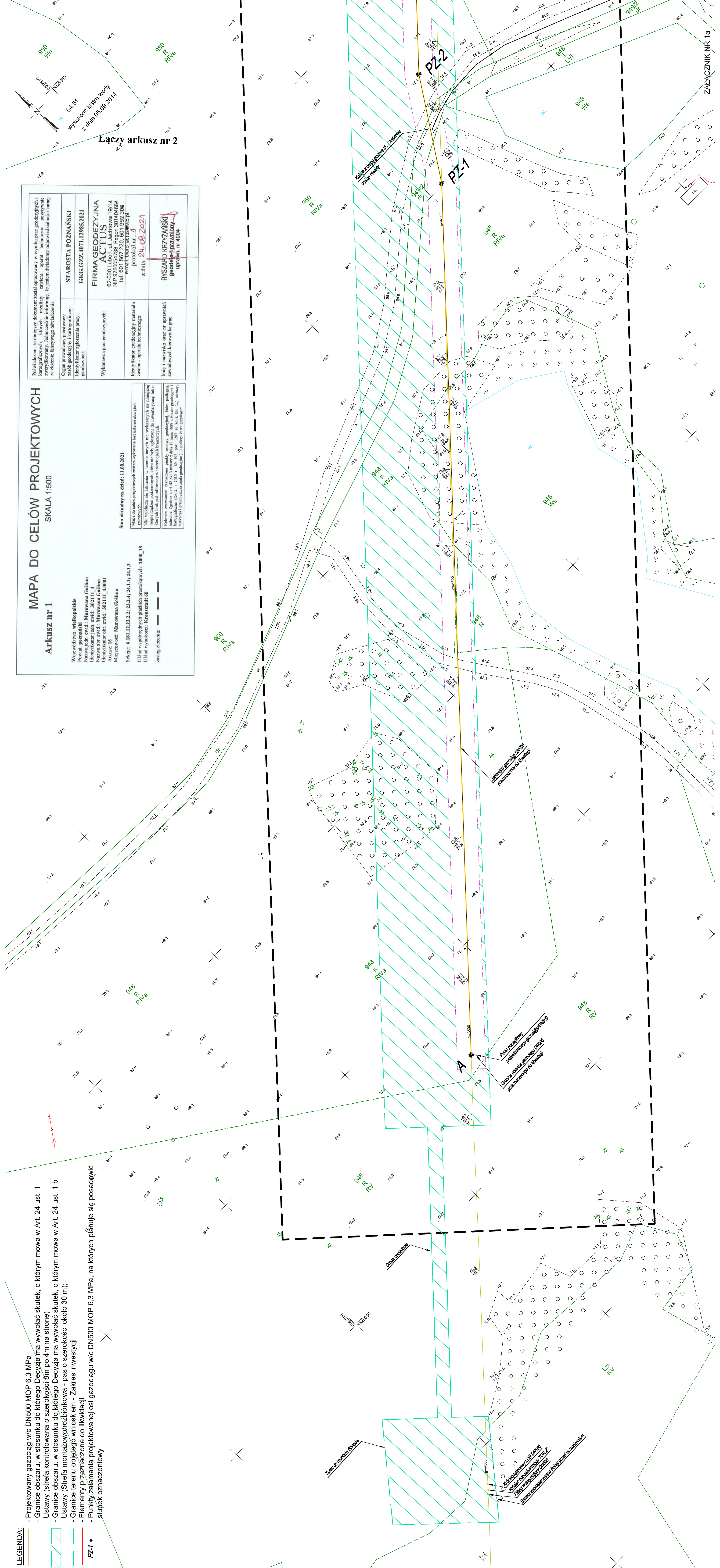

MAPA DO CELÓW PROJEKTOWYCH
Arkusz nr 1
 SKALA 1:500

Województwo: wielkopolskie
 Powiat: poznański
 Nazwa jedn. evid.: Murowana Gołina
 Identyfikator jedn. evid.: 302111_4
 Nazwa obr. evid.: Murowana Gołina
 Identyfikator obr. evid.: 302111_4.0001
 Adres: ul. J. Piłsudskiego 14
 Miejscowość: Murowana Gołina

Sekcje: 6.181.12.23.2.1; 23.2.4; 24.1.1; 24.1.3
 Układ współrzędnych płaskich prostokątny chr. 2000_18
 Układ wysokości: Krzemień 66
 załącznik zlecenia: ---

Stan aktualny na dzień: 11.08.2021
 Mapa do celów projektowych została wykonana bez uwzględnienia
 zmian terenowych. Wskazano w terenie linie, na wykonanych na miejscu
 pomiarach, które nie były zabudowane do momentu wykonania (lub o
 których brak jest informacji w istniejących brzoziach).
 Kolorem czerwonym oznaczono punkty osnowy geodezyjnej, które podlegają
 ochronie. Zgodnie z art. 48 pkt 3 ustawy z dnia 17 maja 1984 r. Prawo geodezyjne i
 kartograficzne (Dz.U. z 2010 r. Nr 153, poz. 1287 ze zm., k.o. (...), niniejszy,
 uchwała i przepis wykonawczy do geodezyjnej i kartograficznej (...), niniejszy).

Poinformacja, że niniejszy dokument został opracowany w wyniku prac geodezyjnych i kartograficznych, których rezultaty zawiera operat techniczny porównywalnie do załącznika do niniejszego protokołu, ze jstaniem świadomy odpowiedzialności karnej za złożenie fałszywego oświadczenia.	Organ prowadzący państwowy zasób geodezyjny i kartograficzny: Identyfikator zgłoszenia pracy geodezyjnej:	STAROSTA POZNAŃSKI GKG.GZZ.4071.12985.2021
	Wykonawca prac geodezyjnych:	FIRMA GEODEZYJNA ACTUS 62-030 Luboń, ul. Jacego 19/14 NIP 9720064738 Regon 301404664 Tel. 601 567 220, 601 992 306 e-mail: biuro.actus@wp.pl
Identyfikator ewidencyjny materiału zasobu - operata technicznego:	Identyfikator ewidencyjny materiału zasobu - operata technicznego:	protokół nr 1 z dnia 24.08.2021
Limit i nazwisko oraz nr uprawnień zawodowych kierownika prac:	RYSZARD KRZYŻAŃSKI geodeza-pozwamiony uprawn. nr 4004	

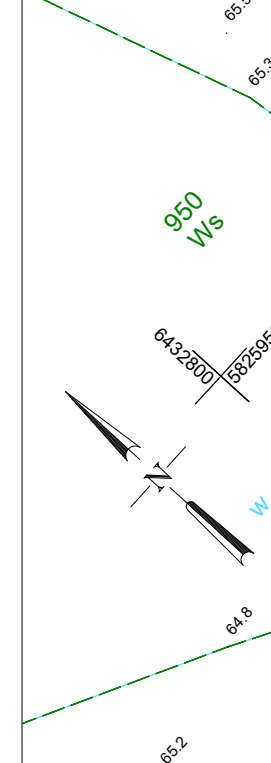

Łączy arkusz nr 2

ZACZĄCZNIK NR 1a