

Załącznik nr 1
do decyzji
Wojewody Wielkopolskiego
Nr 5/2023 z dnia 19 grudnia 2023 r.
IR-III.747.33.2023.11

z up. Wojewody Wielkopolskiego
Łukasz Michalski
Kierownik Oddziału Inwestycji
i Zagospodarowania Przestrzennego

Dokument podpisany kwalifikowanym podpisem elektronicznym.

karta rejestracyjna cyfrowej kopii mapy (wtórnik)	
OBIEKT: linia 356 Poznań Wschód - Bydgoszcz Główna km: 52.700 - 78.400 szlak Wągrowiec - Gołańcz, stacja Gołańcz, szlak Gołańcz - Kcynia woj. wielkopolskie, pow. wągrowiecki, gm.: m. Wągrowiec, Wągrowiec o.w., m. Gołańcz, Gołańcz o.w., obręb: m. Wągrowiec, Dębina Orla, Bartodzieje, Kobylec, Kopaszyn, Grylewo, Łaskowica, Krzyżanki, m. Gołańcz, Oleszno, Panigródz	P.U.G. GLOBAL-GEO Marek Kaleta ul. Morełowa 4 63-005 Kleszczewo
SKALA: 1:500 Układ współrzędnych: 2000/6 Poziom odniesienia wysokości: Amsterdam 55	Nazwa jednostki wykonawstwa geodezyjnego:
Kierownik roboty: Marek Pankowski - 14676 (imię, nazwisko, nr i zakres uprawnień)	Wykonano w ramach pracy geodezyjnej: KNPo2a.6310.280.2021
Mapę do celów projektowych sporządzono przy wykorzystaniu: 1. Mapa sytuacyjno-wysokościowa terenów zamkniętych 2. Danych branżowych części uzbrojenia podziemnego 3. Pomiaru zieleni, wysokości i pomników przyrody oraz pomiaru innych obiektów wskazanych przez projektanta.	W zakresie opracowania znajdują się punkty osnowy geodezyjnej nr 356.052.75 - 356.079.00
Na mapie do celów projektowych wykazano następujące uzgodnione przez KZUDP projekty sieci uzbrojenia terenu: 145/2019, 300/2019	Granicę i nr działek ewidencyjnych według danych Starostwa Powiatowego w Wągrowcu
Informacje dodatkowe: 1) zakres pomiaru 2) Redakcja znaków zgodnie z instrukcją techniczną K-1 (1998r.) standardem GK-1 3) Redakcja znaków zgodnie z rozporządzeniem MAC z dn. 02.11.2015r. w sprawie bazy danych obiektów topograficznych oraz mapy zasadniczej. (Dz. U. z 2015r., poz. 2028) 4) Stopień kartometryczności mapy do celów projektowych jest zgodny z przepisami instrukcji technicznej K-1 (Podstawowa Mapa Kraju z 1998r.) 5) Wszystkie trwałe obiekty budowlane podlegają wytyczeniu przez jednostkę wykonawstwa geodezyjnego. 6) Nie wykazano się istnieniami w terenie również uzbrojenia, o którym brak było informacji branżowych i nie zostały odwołane w czasie inwentaryzacji geodezyjnej.	PKP S.A. Oddział Gospodarowania Nieruchomościami w Poznaniu Kolejowy Ośrodek Dokumentacji Geodezyjnej i Kartograficznej w Poznaniu W obszarze oznaczonym na mapie linią potwierdzono w terenie aktualność treści kolejowej mapy sytuacyjno-wysokościowej. Dokumenty potwierdzające aktualność zostały przyjęte do zasobu w dniu 05.12.2022r. i zawidencjonowano pod nr KNPo2a.6310.280.2021 Niniejsza mapa może służyć do celów projektowych Poznań, dn. 05.12.2022
Uzbrojenie opracowano na podstawie: 1. Danych branżowych - z literą B. 2. Pośredniego ustalenia przebiegu aparaturą elektromagnetyczną - z literą K. 3. Bezpośrednich pomiarów powykonawczych - bez litery.	GEODETA UPRAWNIONY NACZELNIK Wydziału Geodezyjnego i Regulacji Działek Powiatu Wągrowieckiego Rajmunda Kotlika nr upraw. zgod. 15076
W związku z tym w częściach 1 i 2 nie gwarantuję się kompletności, a dokładność położenia uzbrojenia na mapie może być niższa od dokładności kartometrycznej mapy.	Kierownik jednostki wykonawstwa geodezyjnego: MAREK PANKOWSKI GEODETA UPRAWNIONY NR 14676 61-643 Poznań, ul. Morełowa 4 tel. (0-61) 820-78-96 tel. kom. 0 601 79 45 02
Mapa sytuacyjno-wysokościowa do celów projektowych	
Wykonano dnia 16.08.2022r.	

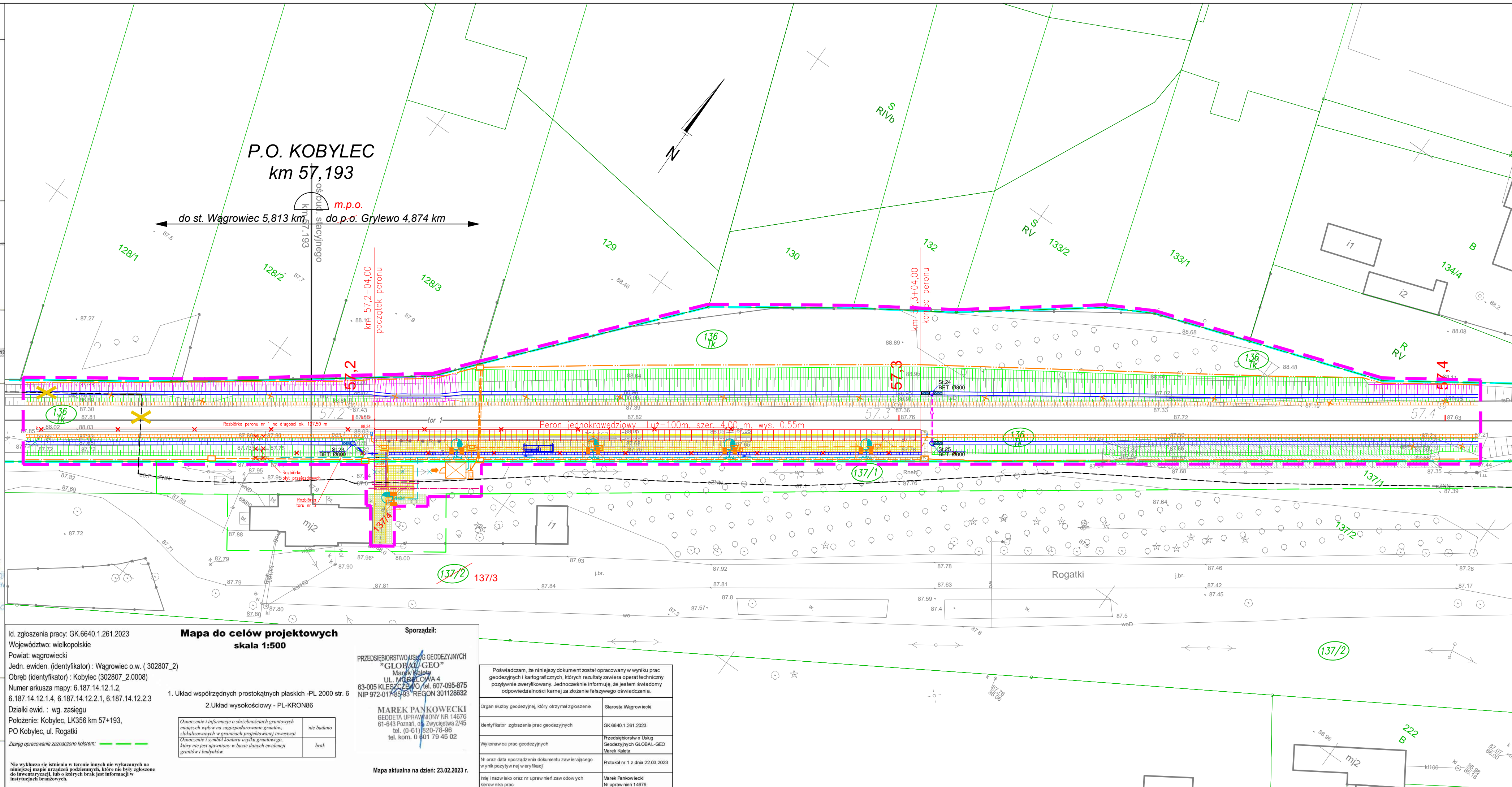

Mapa do celów projektowych skala 1:500

Sporządził:
PRZEDSIĘBIORSTWO USŁUG GEODEZYJNYCH "GLOBAL-GEO"
Marek Kaleta
UL. MOREŁOWA 4
63-005 KLESZCZEWÓ, tel. 607-095-875
NIP 972-017-89-93 REGON 301128632

Id. zgłoszenia pracy: GK.6640.1.261.2023
Województwo: wielkopolskie
Powiat: wągrowiecki
Jedn. ewiden. (identyfikator) : Wągrowiec o.w. (302807_2)
Obręb (identyfikator) : Kobylec (302807_2.0008)
Numer arkusza mapy: 6.187.14.12.1.2, 6.187.14.12.1.4, 6.187.14.12.2.1, 6.187.14.12.2.3
Działki ewid. : wg zasięgu
Położenie: Kobylec, LK356 km 57+193,
PO Kobylec, ul. Rogatki

Zasięg opracowania zaznaczono kolorem:

Oznaczenie i informacje o służebnościach granicznych mających wpływ na zagospodarowanie granic:	nie badano
Oznaczenie i symbol konturu obszaru granicznego, który nie jest objęty w bazie danych ewidencji gruntów i budynków	brak

Mapa aktualna na dzień: 23.02.2023 r.

Poświadczam, że niniejszy dokument został opracowany w wyniku prac geodezyjnych i kartograficznych, których rezultaty zawiera operat techniczny pozytywnie zweryfikowany. Jednocześnie informuję, że jestem świadomy odpowiedzialności karnej za złożenie fałszywego oświadczenia.

Organ służby geodezyjnej, który otrzymał zgłoszenie	Starosta Wągrowiecki
Identyfikator zgłoszenia prac geodezyjnych	GK.6640.1.261.2023
Wykonawca prac geodezyjnych	Przedsiębiorstwo o Skaup Geodezyjnych GLOBAL-GEO Marek Kaleta
Nr oraz data sporządzenia dokumentu zawierającego w ynik pozytywny weryfikacji	Protokół nr 1 z dnia 22.03.2023
Imię i nazwisko oraz nr uprawnień zawodowych kierownika prac	Marek Pankowski Nr uprawnień 14676

Załącznik nr 4
p.o. Kobylec
Skala 1:500

LEGENDA:

- proj. płyty peronowe
- proj. nawierzchnia peronu i dojazdu do peronu
- proj. wiaty peronowe jednostronne z zadaszeniem
- proj. wygradzenie na końcu peronu i na dojeździe do peronu
- proj. kolektor PVC
- proj. korytka betonowe ściekowe
- proj. skarpy
- proj. sieć sterowania ruchem kolejowym
- proj. urządzenia i sieci elektroenergetyczne
- proj. urządzenia i sieci telekomunikacyjne
- proj. skarpy i rowy nieumocnione
- proj. kolektor PVC / studnia PVC
- proj. rów/ skarpy umocnione betonowymi płytami ażurowymi
- proj. tawa torowiska wg odrębnego opracowania obronowego
- linia rozgraniczająca teren inwestycji
- granica działek wg ewidencji gruntów
- nr działki wg ewidencji gruntów
- podział nieruchomości / nowy nr działki
- teren przejmowany na rzecz Skarbu Państwa w użytkowanie wieczyste PKP PLK S.A.

Plan został wykonany w układzie współrzędnych 2000 i poziomie odniesienia wysokości: Amsterdam 55