

Załącznik nr 1
do decyzji Wojewody Wielkopolskiego
nr 13/2023
zgodnie z datą w podpisie
o ustaleniu lokalizacji inwestycji
towarzyszącej inwestycjom
w zakresie terminalu

z up. Wojewody Wielkopolskiego
Zastępca Dyrektora
Wydziału Infrastruktury i Rolnictwa

Dokument wydany w postaci elektronicznej i podpisany
kwalifikowanym podpisem elektronicznym.

MAPA DO CELÓW PROJEKTOWYCH

Skala 1:500

Nazwa miejscowości		Chrustowo
Działki		294/1, 216/2, 216/10, 149/3
Jednostka ewidencyjna	identyfikator	301907_5
	nazwa	Ujście - obszar wiejski
Obręb ewidencyjny	identyfikator	0002
	nazwa/ulica	Chrustowo
Nazwa układu	współrzędnych prostokątnych płaskich	2000/6
	wysokościowy	Kronstadt 86
Sekcje mapy		6.191.10.04.3.2

Informacje o służebnościach gruntowych mających wpływ na zagospodarowanie gruntów zlokalizowanych w granicach projektowanej inwestycji ujawnionych w KW: **nie badano**
 Nie wyklucza się istnienia w terenie innych niż wykazanych na niniejszej mapie urządzeń podziemnych, które nie były zgłoszone do inwentaryzacji lub o których brak informacji w instytucjach branżowych.
 Granice i numery działek naniesiono na podstawie materiałów otrzymanych z PODGIK w Pile. Granice w zakresie opracowania nie spełniają kryteriów dokładnościowych określonych w obowiązujących standardach technicznych. W zakresie aktualizacji brak uzgodnionych projektowanych sieci uzbrojenia terenu. Zakres aktualizacji zaznaczono linią przerywaną.

Oznaczenie kancelaryjne zgłoszonej pracy geodezyjnej: **WGK.6640.1.3030.2022**

Data opracowania mapy: **21.11.2022**

Wykonawca

USŁUGI GEODEZYJNO-KARTOGRAFICZNE

Józef Mroziński
 ul. Liliowa 17, 65-012 Zielona Góra
 tel./fax 68 320 33 18, kom. 603 802 342
 NIP.829-141-59-33

GEODETA UPRAWNIONY
Józef Mroziński
 Nr upr. 12213

Oświadczam, że niniejszy dokument został opracowany w wyniku prac geodezyjnych i prac kartograficznych, których rezultaty zawiera operat techniczny pozytywnie zweryfikowany. Jednocześnie informuję, że jestem świadomy odpowiedzialności karnej za złożenie fałszywego oświadczenia.

Identyfikator zgłoszenia prac geodezyjnych	WGK.6640.1.3030.2022
Organ służby geodezyjnej, który otrzymał zgłoszenie	Starosta Pilecki
Wykonawca prac geodezyjnych	Usługi Geodezyjno-Kartograficzne Józef Mroziński
Nr oraz data sporządzenia dokumentu zawierającego wynik pozytywnej weryfikacji	Protokół weryfikacji nr 1 z dnia 20.11.2022 r.
Imię i nazwisko oraz nr uprawnień zawodowych kierownika prac	GEODETA UPRAWNIONY Józef Mroziński Nr upr. 12213

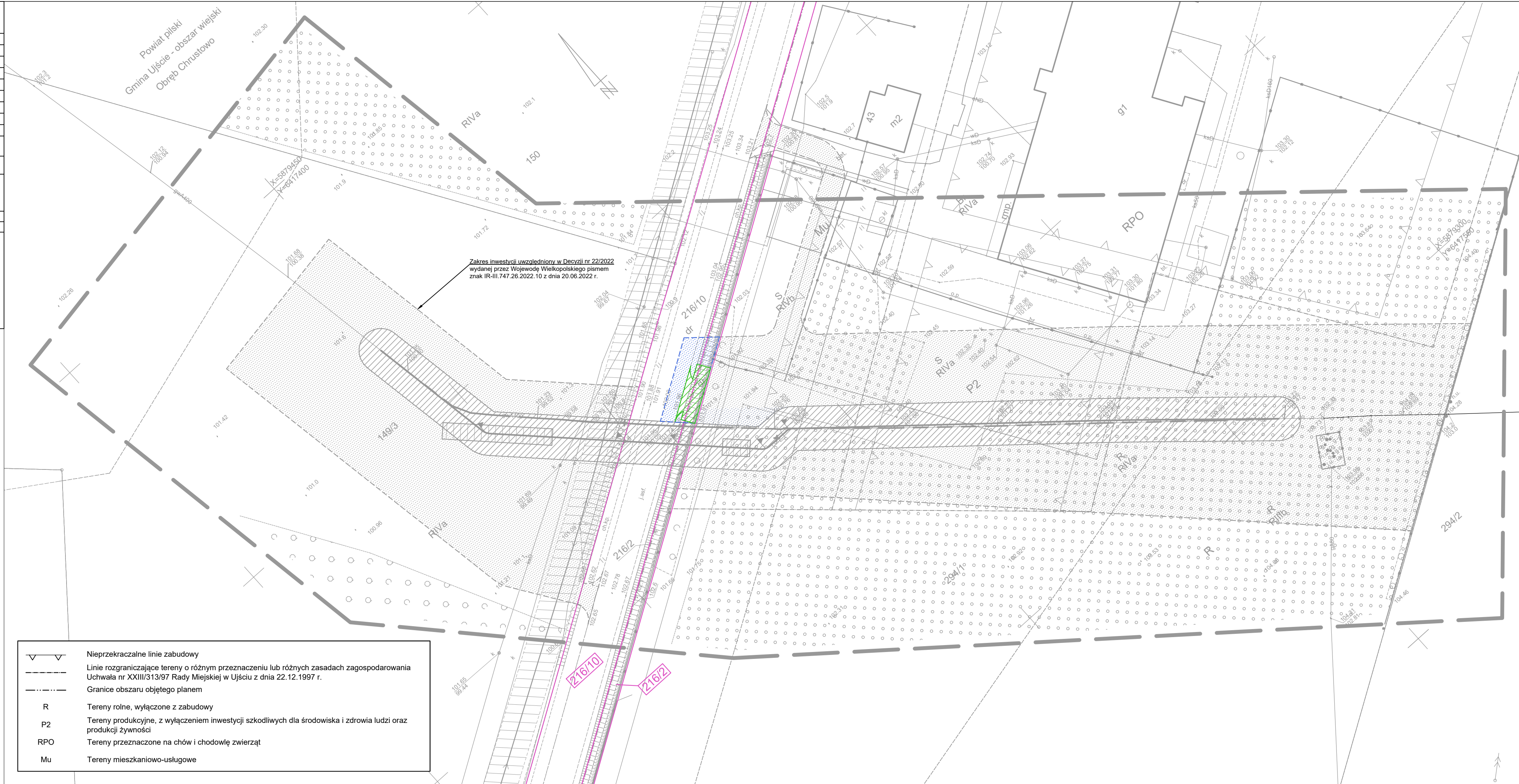
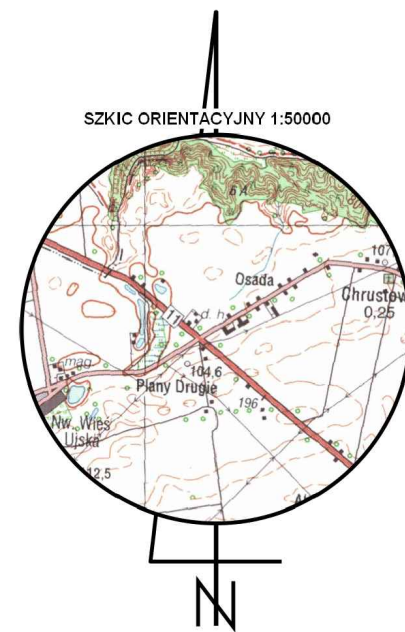

	Nieprzekraczalne linie zabudowy
	Linie rozgraniczające tereny o różnym przeznaczeniu lub różnych zasadach zagospodarowania Uchwała nr XXIII/313/97 Rady Miejskiej w Ujściu z dnia 22.12.1997 r.
	Granice obszaru objętego planem
R	Tereny rolne, wyłączone z zabudowy
P2	Tereny produkcyjne, z wyłączeniem inwestycji szkodliwych dla środowiska i zdrowia ludzi oraz produkcji żywności
RPO	Tereny przeznaczone na chów i chodowlę zwierząt
Mu	Tereny mieszkaniowo-usługowe

LEGENDA:

- Numer działki ewidencyjnej objętej wnioskiem
- Granica działki ewidencyjnej objętej wnioskiem
- Granica obszaru aktualizacji mapy
- Elementy zagospodarowania:**
- Granice terenu objętego wnioskiem
- Wnioskowany obszar czasowego ograniczenia sposobu korzystania z nieruchomości w trybie art. 24, ust. 1b Specustawy*
- Wnioskowany obszar stałego ograniczenia sposobu korzystania z nieruchomości w trybie art. 24, ust. 1 Specustawy*

* Ustawa z dnia 24 kwietnia 2009 r. o inwestycjach w zakresie terminalu regazyfikacyjnego skroplonego gazu ziemnego w Świnoujściu (Dz. U. 2021 poz. 1836 z późn. zm.)

		Wiertconsulting Sp. z o.o. ul. Trzebiatowska 29a 60-432 Poznań tel./fax 61 855 25 35	
Investor	Operator Gazociągów Przesyłowych GAZ-SYSTEM S.A. ul. Mszczonowska 4, 02-337 Warszawa		
Investment	Remont gazociągu DN400 Rogoźno-Piła		
Stadium:	Decyzja lokalizacyjna	Skala: 1:500	Data: 04.2023
Projektant	mgr inż. Tomasz Powęski upr. nr LBS/0080/PWBS/17	branża sanitarna	
Opracował		branża sanitarna	
Sprawdził	mgr inż. Aleksandra Leśniewska upr. nr LBS/0011/POOS/06	branża sanitarna	
Tytuł rys.	Wymiana odcinka na terenie zurbanizowanym nr 4 od ok. 218,620 km do ok. 218,800 km (m. Chrustowo) - projekt zagospodarowania terenu		Nr rysunku: 31