

Załącznik nr 2
do decyzji
Wojewody Wielkopolskiego
Nr 11/2023 z dnia 25 maja 2023 r.
IR-III.747.18.2023.11

z up. Wojewody Wielkopolskiego
Łukasz Michalski
Kierownik Oddziału Inwestycji
i Zagospodarowania Przestrzennego

Dokument podpisany kwalifikowanym podpisem elektronicznym.

Województwo wielkopolskie
Powiat średzki
Jedn. ewid. 302504_5 Środa Wielkopolska
Obręb 0019 - Petkowo

MAPA Z PROJEKTEM PODZIAŁU NIERUCHOMOŚCI SKALA 1:500

1 własność: Łopatka Elżbieta, Łopatka Kazimierz
Petkowo 2; 63-000 Petkowo

Udział: 1/1

WYKAZ ZMIAN GRUNTOWYCH

Lp.	Stary stan						Nowy stan						
	numer				rodzaj użytku	pow. ha	położenie	numer				rodzaj użytku	pow. ha
	księgi wieczystej	rej. gruntó	AM	działki				księgi wieczystej	rej. gruntó	AM	działki		
1	PO1D/00000086/8	G13	-	161/12	R1IIa	4,6052	Środa Wielkopolska	PO1D/00000086/8	G13	-	161/13	R1IIa	0,0825
					N	0,0200	Środa Wielkopolska	PO1D/00000086/8	G13	-	161/14	R1IIa	4,5227
													N
Razem					4,6252						Razem	4,6252	
ID:302504_5.0019.161/12													
Ogółem:					4,6252	Ogółem:					4,6252		

Słownie: cztery hektary sześć tysięcy dwieście pięćdziesiąt dwa metry kwadratowe

Nowe granice, powierzchnie, numery działek oraz projektowane służebności gruntowe oznaczono kolorem czerwonym
Kierownik prac geodezyjnych: Robert Florczak - uprawnienia nr 18957
Leszno, dnia 6.03.2023 r.

Wykonano 6 egz.

ID: GK.6640.246.2023

Sporządził:	Sprawdził:
mgr inż. Bartłomiej Lasik geodeta uprawniony Uprawnienia GUGiK nr 23811 64-100 Leszno, ul. Gronowska 30L/1 tel. 661 972 017	

USŁUGI GEODEZYJNO KARTOGRAFICZNE
I KONSULTINGOWE
"PRYZMAT" S.C.
J. Florczak, R. Florczak
ul. Lipowa 66, 64-100 LESZNO
tel./fax 65 520 98 39, e-mail: pryzmat@geodeta.pl
NIP 697-001-89-37, REGON: 410012833

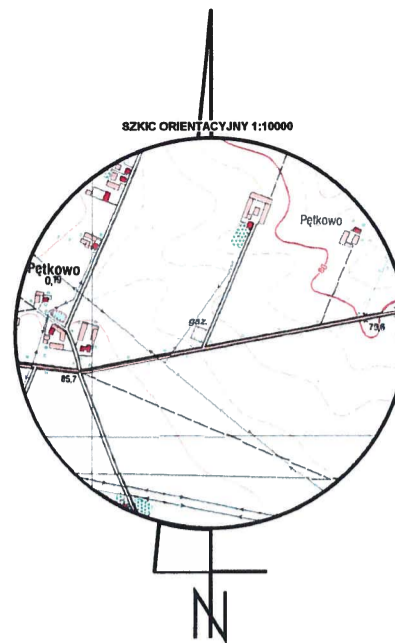

WYKAZ SYNCHRONIZACYJNY

Oznaczenie działek wg KW PO1D/00000086/8			Oznaczenie działek wg ewidencji gruntów i budynków			
Nr dz.	Powierzchnia [ha]	Sposób użytkowania	Nr dz.	ID działki	Powierzchnia [ha]	Sposób użytkowania
-	14,5687	RIVb, N, Wsr-RIVa, RV, PsIV, RIIa, S-IIIIa, RIVa, Br-RIIa, Br-RIVa, W	155	302504_5.0019.155	2,1100	RIVb, N, Wsr-RIVa
			159/2	302504_5.0019.159/2	0,0800	RV, PsIV, N, RIVb
			159/3	302504_5.0019.159/3	5,5500	RIIa, RV, RIVb, S-IIIIa, RIVa, Br-RIIa, Br-RIVa
			160	302504_5.0019.160	0,1100	W
			161/10	02504_5.0019.161/10	0,0685	RIIIa
			161/11	02504_5.0019.161/11	0,0350	RIIIa
			161/12	02504_5.0019.161/12	4,6252	RIIIa, N
			162	302504_5.0019.162	1,9900	RIIIa

Mapa poglądowa nieruchomości

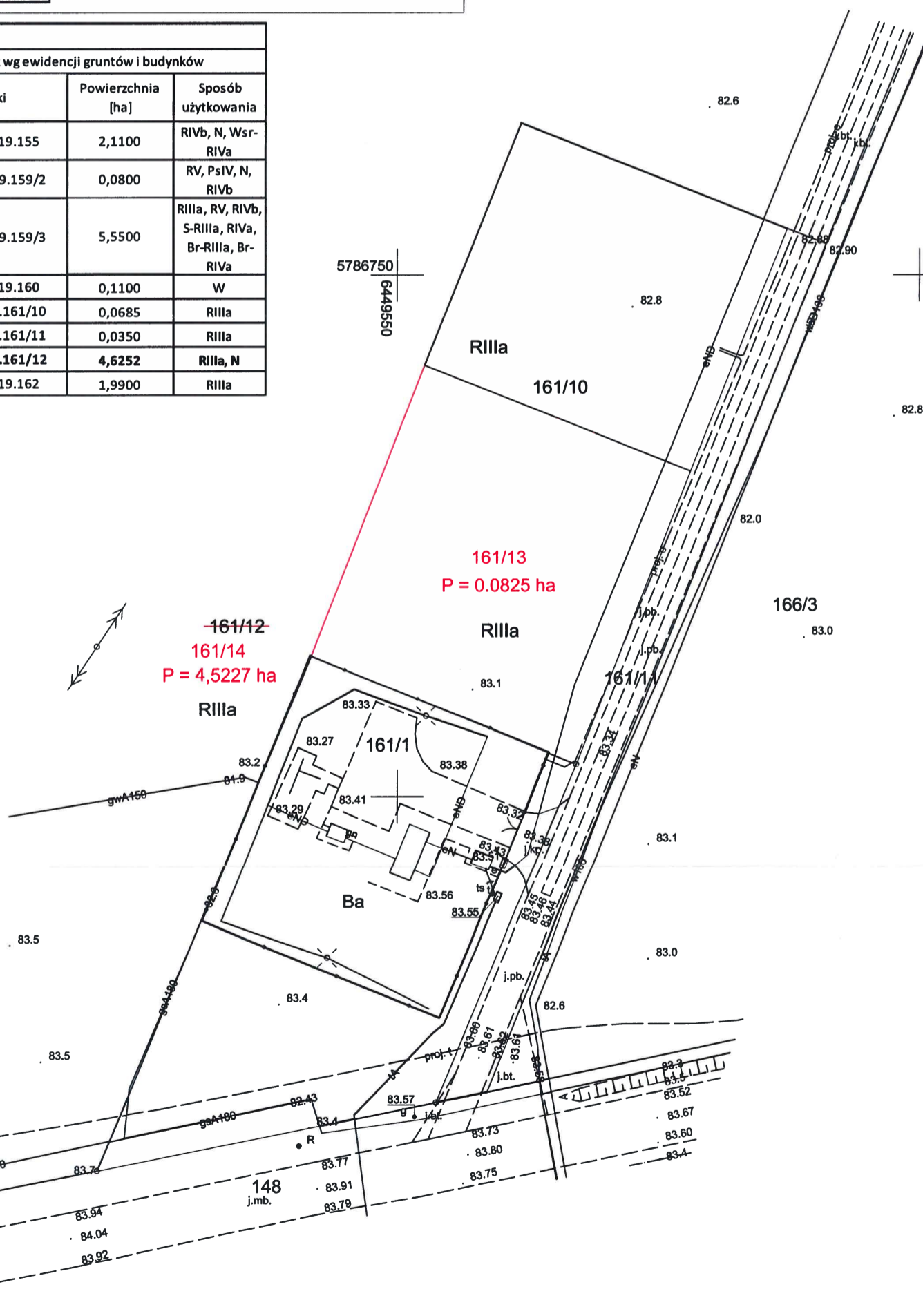
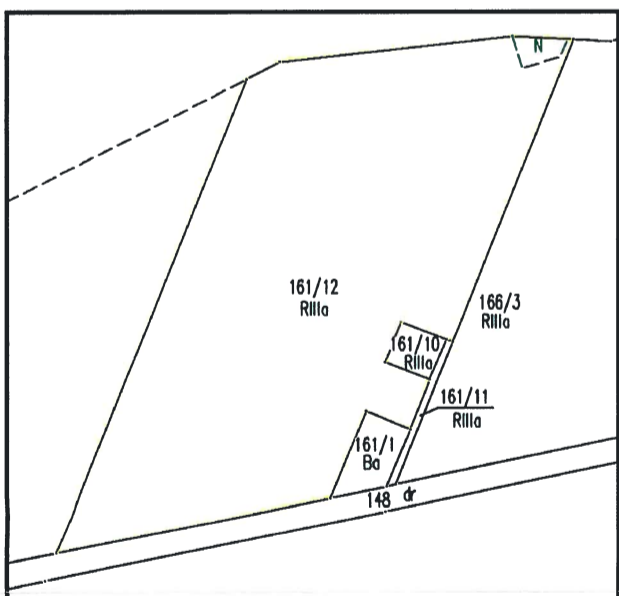

Poświadczam, że niniejszy dokument został opracowany w wyniku prac, których rezultaty zawiera operat techniczny wpisany do ewidencji materiałów państwowego zasobu geodezyjnego i kartograficznego

STAROSTA ŚREDZKI
P.30252023 445
(identyfikator ewidencyjny operatu technicznego)
23.03.2023
(data przyjęcia operatu technicznego do zasobu)

z up. STAROSTY
Grzegorz Kosiński
Geodeta