# MAPA DO CELÓW PROJEKTOWYCH
## SKALA 1:500

*Woj. wielkopolskie*
*Powiat: koniński*
*Jednostka ewidencyjna:301012_4 Ślesin Miasto*
*Obręb:0001 Ślesin*
*Adres obiektu: ul. Napoleona 62-561 Ślesin*
*Układ wsp.płaskich:2000 strefa 6(18°), układ odn.:Kronsztadt 60"*
*Ślesin dn.2019-07-20*
*Oznaczenie kancelaryjne zgłoszenia: Z.40600.3087.2018*
*Sekcje: 6.176.23.04.3.3. 6.176.23.04.3.4. 6.176.23.04.3.2*

*Nie wyklucza się istnienia w terenie mnych nie wskazanych na mapie urządzeń podziemnych, które na bryły zgłoszone do inwentaryzacji lub o których brak jest informacji w państwowych branżowych.*
*Mapa do celów projektowych została wykonana bez badania czy w granicach inwestycji występują grunty obciążone złożeniowo gruntowo-wyrobiskowe w księgach wieczystych.*


Pracownia Geodezyjna PROBIS
Krzysztof Bujna
ul. Łyskowskiego 37b/170
87-100 Toruń
NIP 956-132-08-08, tel. 601 648 287

GEODETA
Krzysztof Bujna
upr. Nr 13328
tel. 601 648 287


STAROSTA KONIŃSKI
P.3010 2019 4533
27 11 2019
Z up. STAROSTY
Geodeta Powiatowy
mgr inż. Tomasz Kowalczyk

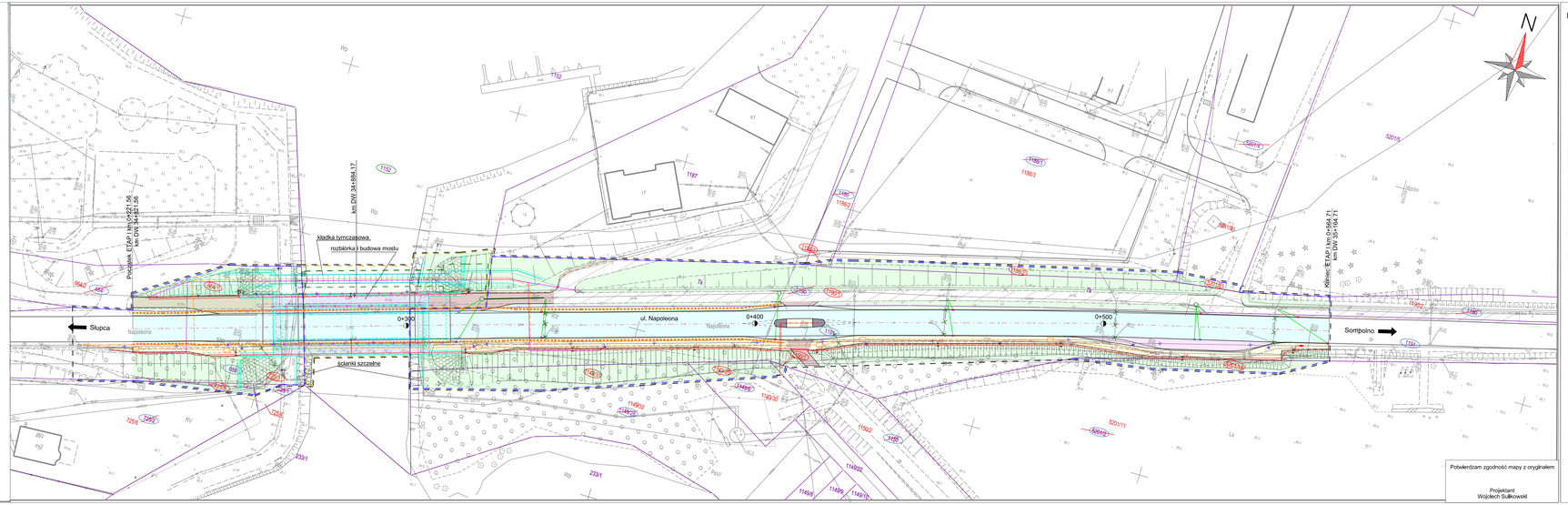


## LEGENDA:

- 1191 - numery działek, na których zlokalizowana jest inwestycja
- 1191 - numery działek podlegające podziałowi
- 1191 - numery działek po podziale, na których zlokalizowana jest inwestycja
- 1191 - numery działek, które po podziale pozostają w dotychczasowego właściciela
- 1192 - numery działek, na których ustala się budowę tymczasowych obiektów budowlanych znajdujących się poza liniami rozgraniczającymi teren inwestycji
- istn. granice działek
- proj. oś
- linia terenu niezbędnego dla obiektu budowlanego
- linia rozgraniczająca teren inwestycji
- linia terenu, dla którego ustala się nieodpłatne przejście przez tereny wód płynących
- linia terenu rozgraniczająca budowę tymczasowych obiektów budowlanych znajdujących się poza liniami rozgraniczającymi teren inwestycji
- proj. krawężnik / opornik / obrzeże
- proj. jezdnia - nawierzchnia bitumiczna
- proj. chodnik - betonowa kostka brukowa (szara)
- proj. ścieżka dwukierunkowa z dopuszczeniem ruchu pieszych z betonowej kostki brukowej (czerwona)
- proj. zatoka autobusowa - kostka kamienna (szara)
- proj. wyspa wyniesiona - betonowa kostka brukowa (czerwona)
- proj. ścieżka dwukierunkowa z dopuszczeniem ruchu pieszych - kostka betonowa typu starobruk (szara)
- proj. ścieżka dwukierunkowa z dopuszczeniem ruchu pieszych / chodnik o nawierzchni z emulsji asfaltowo-polimerowej
- proj. zieleń
- istniejąca ścieżka pieszo-rowerowa
- proj. umocnienie skarpy kostką granitową
- proj. narzut z kamienia hydrotechnicznego
- ogrodzenie do rozbiórki
- proj. skarpa
- proj. balustrada U-11a
- proj. barlera ochronna
- likwidacja / zamulenie kanału deszczowego
- proj. kanalizacja deszczowa
- proj. przykanalik
- proj. studnia deszczowa
- proj. wpust krawężnikowo-jezdniowy
- proj. wpust przykrawężnikowy
- proj. kabel YAKY 4x25 mm² - obwód oświetlenia
- proj. rura ochronna
- proj. mufa kablowa
- proj. słup oświetlenia ulicznego
- proj. słup oświetlenia parkowego
- likwidacja sieci oświetleniowej
- istn. oprawa do demontażu i ponownego zamontowania
- proj. kabel YKY 3x4 mm² - obwód znaków aktywnych
- proj. szafka oświetleniowa / złącze kablowe
- proj. złącze kablowe ZK (wg. odrębnego opracowania ENEA Operator sp. z o.o.)
- proj. kanalizacja teletechniczna
- likwidacja sieci teletechnicznej
- wpust mostowy
- kolektor podwieszony do spodu konstrukcji mostu
- proj. most

Sieci i obiekty tymczasowe:

- proj. obwód oświetlenia parkowego
- proj. kabel teletechniczny
- proj. kładka tymczasowa

| JEDNOSTKA PROJEKTOWA | | | |
|---|---|---|---|
| SD PROJEKT s.c. ul. Szymborska 10/8 60-254 Poznań | | | |
| NAZWA I ADRES ZAMAWIAJĄCEGO | | | |
| Zarząd Województwa Wielkopolskiego al. Niepodległości 34 61-714 Poznań w imieniu którego działa Wielkopolski Zarząd Dróg Wojewódzkich w Poznaniu ul. Wilczak 51 61-623 Poznań | | | |
| TEMAT OPRACOWANIA: | Rozbudowa drogi wojewódzkiej nr 263 w m. Ślesin wraz z budową mostu przez Kanał Ślesiński - Etap I od km ok. 0+220 do km ok. 0+565 | | |
| FUNKCJA / SPECJALNOŚĆ | IMIĘ I NAZWISKO | UPRAWNIENIA | PODPIS |
| GŁÓWNY PROJEKTANT | mgr inż. Wojciech SULIKOWSKI | WKP/0301/POOD/13 | |
| PROJEKTANT | mgr inż. Robert CYRKIEL | WKP/0086/POOD/08 | |
| SPRAWDZAJĄCY | mgr inż. Marcin BRZOSTOWSKI | WKP/0229/POOD/08 | |
| DATA: marzec 2020 r. | | SKALA: 1:500 | |
| TYTUŁ RYSUNKU: MAPA Z PROPONOWANYM PRZEBIEGIEM DROGI | | RYS. NR: 2 | |
| plik projektowy: 445_ps_17-ETAP I.dgn | | PDF: 445_ZRID-01_PB_297mm_k.pdf | |