

MAPA DO CELÓW PROJEKTOWYCH

Arkusz 1(1)

OBIEKT: ul. Poznańska, dz.15
 Województwo: wielkopolskie
 Powiat: Kalisz
 Jednostka ewidencyjna: 306101_1 Miasto Kalisz
 Obręb ewidencyjny: 125 Ogrody, 153 Dobrzec
 Działki: wg zakresu

WYKONAWCA: **ZAKŁAD GEODEZYJNY**
 Norbert Rakowiecki
 ul. Kościuszki 11/2
 72 - 310 Płaty
 tel. 531 446 800
 email: biuro@geodeja-rakowiecki.pl
 adres korespondencyjny:
 ul. Komuny Paryskiej 51
 71-675 Szczecin

SKALA: 1:500
 Układ współrzędnych: państwowy 2000/6
 Poziom odniesienia wysokości: PL-EVRF2007-NH

Wykonano metodą: a) rastrowo b) wektorowo
 Nazwa pliku:.....
 Wielkość pliku dnia

Kierownik roboty:
Michał Raczyński
 upr. Nr: 9675, zakres 1,2

Wykonano w ramach roboty geodezyjnej:
 ID: WGK.6640.01.633.2021
 Zgłoszonej w Urzędzie Miasta - PODGiK w Kaliszu

- Mapę do celów projektowych sporządzono przy wykorzystaniu:
- Cyfrowej mapy zasadniczej w skali 1:500
 - Uzbrojenie podziemne opracowane na podstawie:
 - Bezpośredniego pomiaru powykonawczego na osnowę bez litery
 - Pomiaru wykrywaczem przewodów z literą A
 - Digitalizacji i wektoryzacji rastra mapy z literą D
 - Pomiarów fotogrametrycznych z literą F
 - Pomiar w oparciu o elementy mapy lub dane projektowe z literą M
 - W oparciu o dane branżowe z literą B
 - Inne z literą I
 - Nieokreślone (np. wskazanie przebiegu przez wykonawcę) z literą X
 - Dokumentacja z narady koordynacyjnej - z literą K
 - Pozwolenie na budowę z literą P
 - Zgłoszenie budowy z literą Z
 - Dokumentacja z wytyczenia obiektu z literą T
 - Pomiaru zieleni wysokiej i pomników przyrody
 - Opracowanych geodezyjnie elementów planu zagospod. przestrzennego (linie rozgraniczające, linie regul., osie ulic)
 - Nie wykluca się istnienia w terenie również uzbrojenia o którym brak było informacji branżowych i nie zostały odnalezione w czasie inwentaryzacji geodezyjnej

W zakresie opracowania znajdują się punkty osnowy geodezyjnej nr: brak
 Podlegające ochronie na podst. art. 15, art. 48, ust. 1 pkt 3 Ustawy Prawo geodezyjne i kartograficzne

- Aktualność mapy
- Wywiad terenowy i wykonywanie pomiarów w dniu 15.06.2021
 - Baza GESUT według danych PODGiK w dniu 23.08.2021
 - Zgodność mapy w treści ewidencyjnej z operatem technicznym ID lub
 - Baza EGIB według danych PODGiK w dniu 23.08.2021

REJESTRACJA

Poświadczam, że niniejszy dokument został opracowany w wyniku prac geodezyjnych i kartograficznych, których rezultaty zawiera operat techniczny pozytywnie zweryfikowany. Jednocześnie informuję, że jestem świadomy odpowiedzialności karnej za złożenie fałszywego oświadczenia.

Identyfikator zgłoszenia prac geodezyjnych	WGK.6640.01.633.2021
Organ służby geodezyjnej, który otrzymał zgłoszenie	Prezydent Miasta Kalisza
Wykonawca prac geodezyjnych	Zakład Geodezyjny Norbert Rakowiecki
Nr oraz data sporządzenia dokumentu zawierającego wynik pozytywnej weryfikacji	Protokół weryfikacji nr 1 z dnia 08.09.2021
Imię i nazwisko oraz nr uprawnień zawodowych kierownika prac	Michał Raczyński upr. Nr: 9675, zakres 1,2

Na mapie do celów projektowych wskazano następujące projekty sieci uzbrojenia terenu skoordynowane na Naradzie Koordynacyjnej w WGKiK:
 brak

- Informacje dodatkowe:
- zakres pomiaru:
 - 1. Redakcja mapy zgodna z rozporządzeniem MAiC: z dnia 21.10.2015r. (Dz. U. 2015, poz. 1938) z dnia 02.11.2015r. (Dz. U. 2015, poz. 2028)
 - 2. Mapa sporządzona została zgodnie z rozp. MSWiA z dnia 09.11.2011r. (Dz.U. nr 263 poz. 1572)
 - 3.1. Opracowanie nie dotyczy przypadku opisanego w §79 ust. 5 rozp. MSWiA z dnia 09.11.2011r. (Dz.U. nr 263 poz. 1572)
 - 3.2. Mapa zgodna z przepisami §79 ust. 5 rozp. j.w.
 - 4. Nie ustalono służebności gruntowej określonej §80 ust.4 rozp. MSWiA z dnia 09.11.2011r. (Dz.U. 263 poz 1572)
 - 5. Mapa nadaje się do celów projektowych w zakresie pomiaru.
 - 6. Wszystkie trwałe obiekty budowlane podlegają wytyczeniu przez jednostkę wykonawstwa geodezyjnego.

Kierownik jednostki wykonawstwa geodezyjnego:
inż. Norbert Rakowiecki

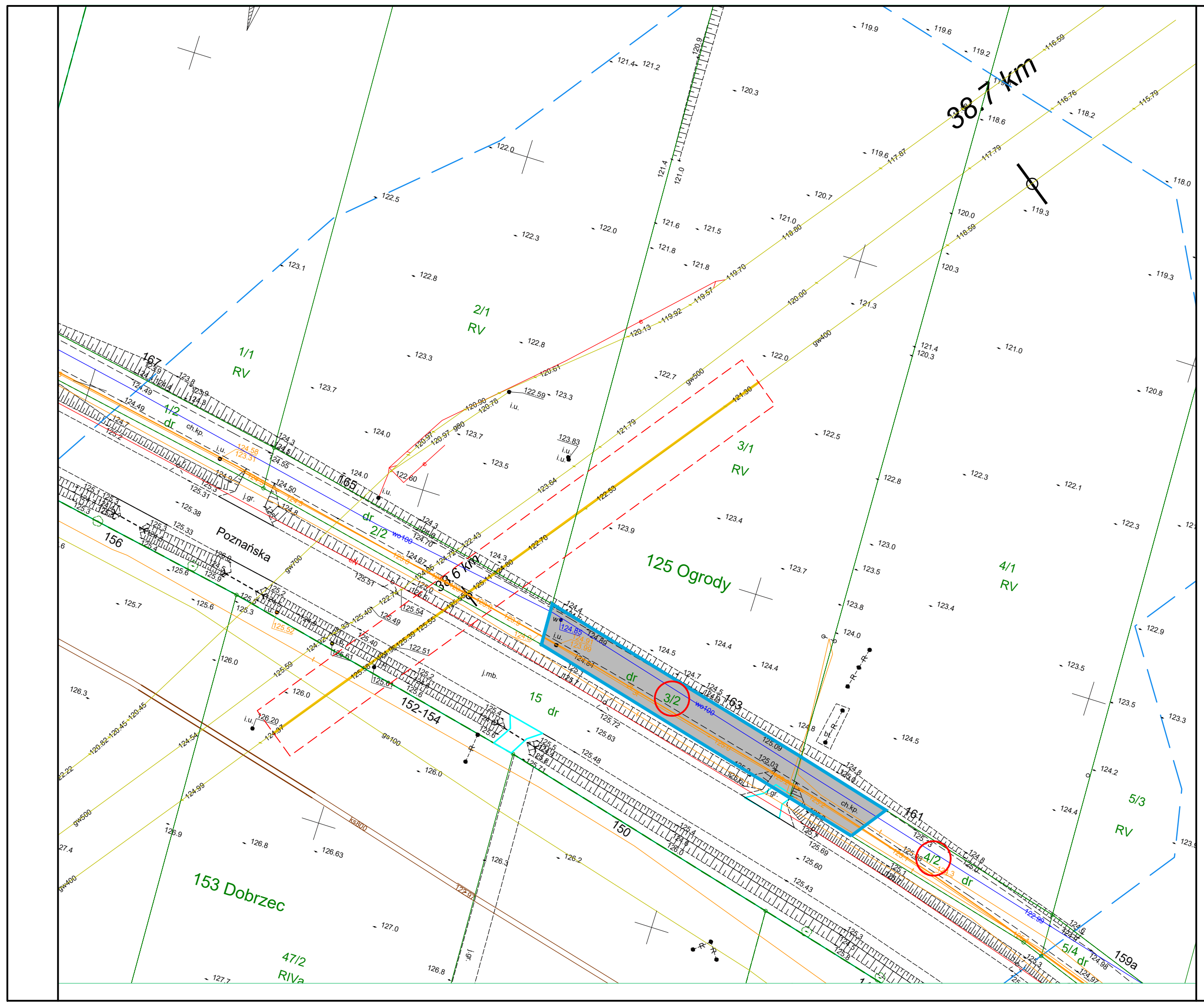

Legenda

- Odcinki gazociągu DN 400 do przebudowy
- Granica terenu objętego wnioskiem w ramach Art. 6 ust. 1 pkt 1) Ustawy (Dz. U. 2021 poz. 1836) tożsamy z granicą terenu objętego inwestycją.
- Trasa istniejącego gazociągu DN 400
- Kilometr trasy gazociągu
- Granice strefy kontrolowanej dla przebudowywanego gazociągu DN400 - 8 m (4 m od osi gazociągu) wg Rozporządzenia Ministra Gospodarki z dnia 26.04.2013 (Dz. U. z 2013 poz. 640) z późn.zm.
- Teren objęty wnioskiem, dla którego decyzja ma wywołać skutek, o którym mowa w art. 24 ust 1b Ustawy (Dz. U. 2021 poz. 1836)
- Oznaczenie nieruchomości w granicach terenu objętego wnioskiem
- Tymczasowe zjazdy z dróg oraz drogi dojazdowe do terenu robót
- Granica obrębu ewidencyjnego
- Zakres aktualizacji mapy do celów projektowych

Inwestor Operator Gazociągów Przesyłowych GAZ-SYSTEM Spółka Akcyjna ul. Mszczonowska 4, 02-337 Warszawa Oddział w Poznaniu	Wykonawca dokumentacji PdS Projekt sp. z o.o. ul. Antoniego Wivulskiego 12, 51-629 Wrocław
---	---

Nazwa inwestycji
 Przebudowa odcinka gazociągu DN 400 Odolanów - Adamów

Tytuł rysunku Granica terenu objętego wnioskiem. Działka nr 3/2, 4/2 obręb 125 Ogrody, Miasto Kalisz.	Wersja 1	Data 12.2022	Skala 1:500
---	-------------	-----------------	----------------

Branża instalacyjna	Imię i nazwisko	Nr uprawnień	Podpis	Stadium	Branża
Projektant	Roman Kłosowski	DOŚ/2135/PBS/16	<i>RK</i>	DULI	Gazownicza
Sprawdzający	Zbigniew Widuch	92/97/UW	<i>ZW</i>	Nr opracowania	Nr rysunku
Kierownik projektu	Jacek Ożóg	---	<i>JO</i>	033.004	224