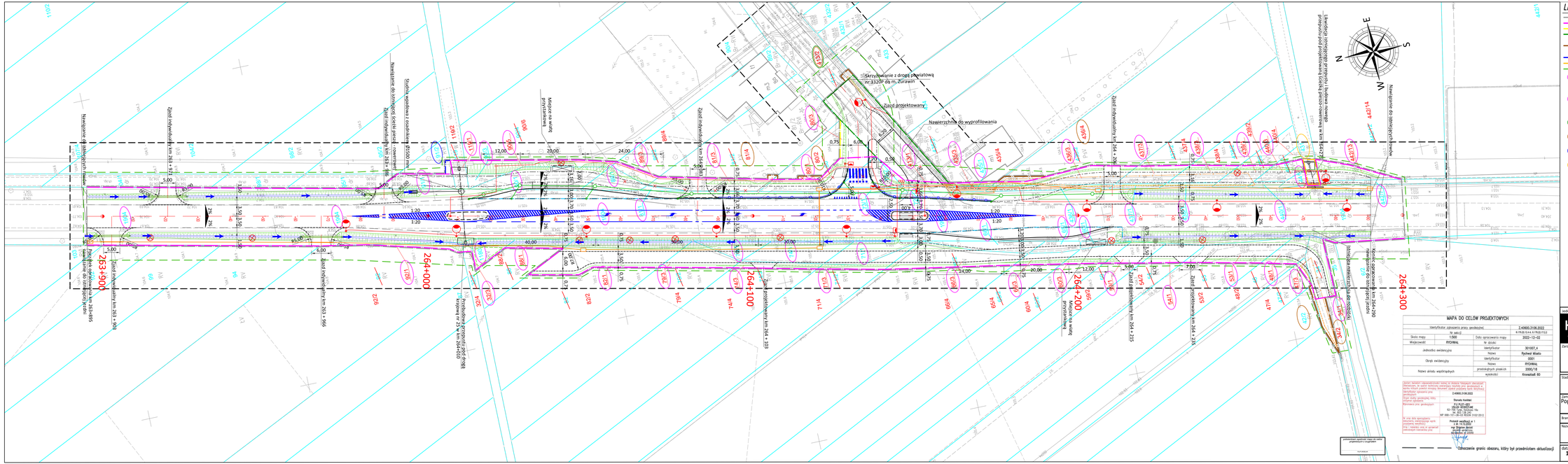
263+900
264+000
264+100
264+200
264+300
Skrzyżowanie z drogą powiatową nr 3120P ob.m. Żurawin
Zakres projektowany
Nawierzchnia do wyprofilowania
Nawiązanie do istniejącej jezdni
Nawiązanie do istniejącej nawierzchni
Nawiązanie do istniejącej nawierzchni
Nawiązanie do istniejącej nawierzch