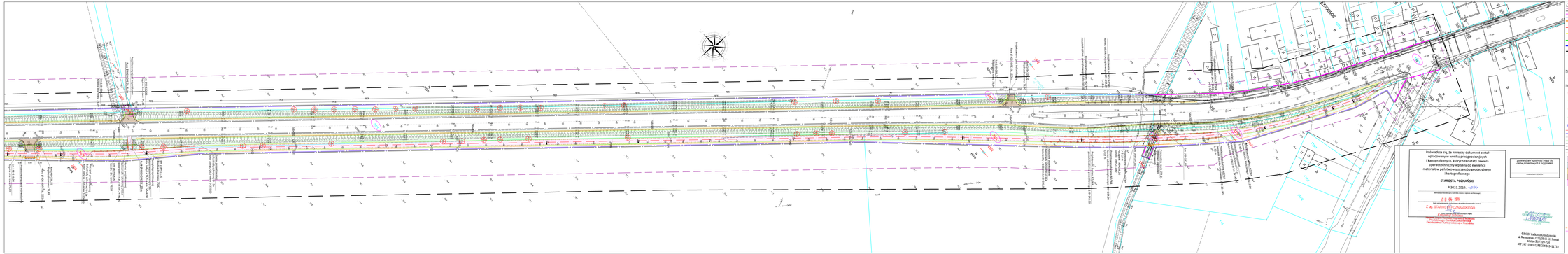

Potwierdza się, że niniejszy dokument został wykonany zgodnie z obowiązującymi przepisami i kartograficznych, których rezultaty zawarte oparte są techniczny wyjątek do ewidencji materiałów państwowego zasobu geodezyjnego i kartograficznego

STAROSTA POZNAŃSKI

P.3021.2018. Nr 89

(stanowisko, imię i nazwisko osoby upoważnionej)

Z up. STAROSTY POZNAŃSKIEGO

(stanowisko, imię i nazwisko osoby upoważnionej)

Z up. STAROSTY POZNAŃSKIEGO

(stanowisko, imię i nazwisko osoby upoważnionej)

potwierdzenie zgodności mapy do celów projektowych z oryginałem

(wykonawca uzupełnia)

LEGENDA:

- Linia ewidencja obszar odtwarzania granic
- Linia terenu rozdzielająca dwa obszary - ewidencja
- Linia rozgraniczająca teren inwestycji - podział działek
- Linia rozgraniczająca teren inwestycji - podział działek
- Linia rozgraniczająca teren inwestycji
- na pale nasypu inwestycji zajęcia terenie kolejowych
- Linia terenu dla którego ustala się obowiązek dokonania budowy lub przebudowy urządzeń melioracyjnych
- Linia terenu dla którego ustala się nienaruszenie przejścia przez teren wód płynących
- Linia terenu dla którego ustala się obowiązek dokonania budowy lub przebudowy ogrodzenia
- Linia terenu dla którego ustala się obowiązek przebudowy lub przebudowy ogrodzenia
- Linia granicy inwestycji
- Granica działek
- Numery działek przed podziałem
- Numery działek - po podziale

Numery działek w zakresie inwestycji:

- 3962/1 — Numery działek objętych inwestycją - ZIP SH 1P

Numery działek, z których korzystanie będzie ograniczone:

- 3962/2 — Numery działek dla których ustala się obowiązek dokonania budowy lub przebudowy oraz usługiwania terenu
- 3962/3 — Numery działek dla których ustala się obowiązek przejścia przez teren wód płynących
- 3962/4 — Numery działek terenów kolejowych do nieczynnego - zajęcie na czas realizacji inwestycji
- 3962/5 — Numery działek dla których ustala się obowiązek budowy lub przebudowy ogrodzenia
- 3962/6 — Numery działek dla których ustala się obowiązek przebudowy lub przebudowy ogrodzenia
- Projektowane ciągi pieszo
- Projektowane ciągi pieszo-jezdne
- Projektowana kanalizacja deszczowa
- Projektowana kanalizacja sanitarna
- Projektowany sprzęt telefonicznego TDx25
- Projektowana kanalizacja telefoniczna TDx40
- Projektowana kanalizacja sieciowa
- Projektowana balustrada - LT1a - rurowa typu obejściowego
- Projektowana krawężnik rozdzielczy
- Projektowana krawężnik
- Projektowana podjazd obniżonego
- Projektowana zieleń
- Projektowana zieleń
- Projektowana zieleń