# MAPA DO CELÓW PROJEKTOWYCH
## ARKUSZ 9 (48)

ID: GG0.6640.1806.2021

skala 1:1000
sekcja: 6.159.19.02.2,–4,6.159.19.03.1,–3
woj: wielkopolskie
powiat: ostrowski
jedn.ewid.: 301705_2 Gmina Przygodzice
obręb: 0009 Przygodzice, 0013 Wysocko
obiekt: Przebudowa odcinka gazociągu DN500 Odolanów–Adamów

Układ odniesienia wysokości: PL–EVRF2007–NH
Układ wsp. poziomych "2000"
Sytuacja zgodna z terenem na 28.04.2022r.

Nazwa wykonawcy:
GEO–TESS TERESA STOMAL
32–082 Bolechowice, ul. Jurajska 179F
NIP 676–000–75–16 REGON 350348284
tel.012 426 04 10
BIURO: ul. Heliosa 4/11
30–528 Kraków

mgr inż. Teresa Stomal
Uprawnienia geodezyjne Nr 10111

Data opracowania mapy: 09.05.2022 r.

Ks. nab. 92/2021

— — — — oznaczenia zakresu opracowania

Mapa powstała na podstawie pomiaru oraz danych numerycznych udostępnionych przez ODGiK. Wykazane na niniejszej mapie punkty graniczne nie zostały wymaczone w terenie. Granice ewidencyjne wrestowo na podstawie numerycznej mapy ewidencyjnej. Niniejsza mapa może służyć do projektowania budynków sytuowanych w odległościach od granicy nieruchomości większych niż 4m. Inne obiekty budowlane można projektować w odległościach większych od granicy nieruchomości przemiotowej niż 3m.
W zakresie mapy występują projektowane sieci uzgodnione w ZUDP.
na naroskach koordynacyjnych. Nie wykluczo się istnienia w terenie innych nie wykazanych na niniejszej mapie urządzeń podziemnych, które nie były zgłoszone do inwentaryzacji lub o których brak jest informacji w instytucjach branżowych.
W zakresie mapy nie występuje miejscowy plan zagospodarowania przestrzennego.
Mapa została wykonana bez ustalenia obciążeń służebnościami gruntowymi.

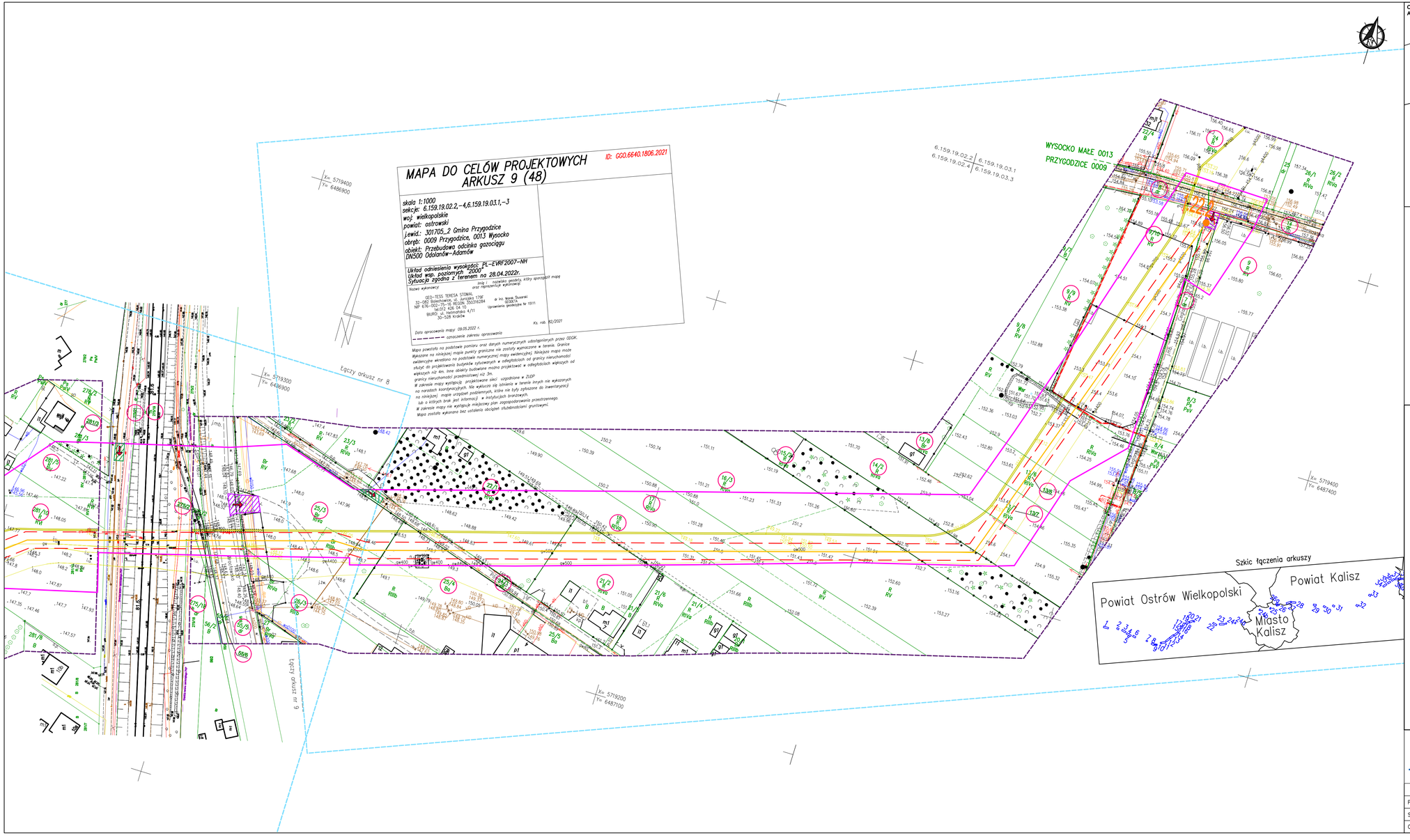


ORIENTACJA ARKUSZY:

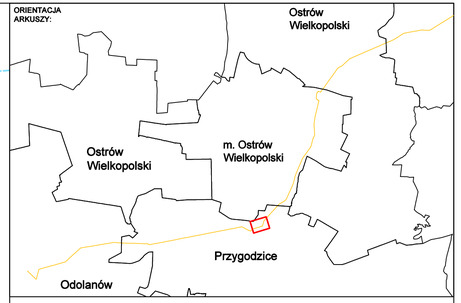


## LEGENDA:

- Linie określające granice terenu:
  - objętego wnioskiem z art. 6 ust. 1 pkt 1
  - w stosunku do którego decyzja ma wywołać skutek z art. 24 ust.1b
- gw0500/gw500 — Istniejący gazociąg wysokiego ciśnienia DN500
- Trasa projektowanego gazociągu wysokiego ciśnienia DN500/MOP 5,4 MPa - przebieg orientacyjny
- Obszar, na którym planuje się nawiezienie ziemi w celu zapewnienia wymaganego przykrycia gazociągu - pas o szerokości strefy kontrolowanej, tj. 8,0m
- Linie określające obszar inwestycji
  - teren w stosunku do którego decyzja ma wywołać skutek z art. 24 ust. 1
  - projektowana strefa kontrolowana 8m (po 4m na stronę od osi gazociągu)
  - projektowana strefa kontrolowana 4m (po 2m na stronę od osi gazociągu)
- Obszar określający teren, w stosunku do którego decyzja o ustaleniu lokalizacji ma wywołać skutek z art. 24 ust. 1 (lokalizacja zabezpieczeń w terenach leśnych)
- Projektowane (budowa/przebudowa) zjazdy tymczasowe do pasa montażowego
- Istniejące zjazdy do wykorzystania jako tymczasowe zjazdy do pasa montażowego
- (162/6) Numer działki objętej wnioskiem
- 1.2.1 1.2.2 Orientacyjne punkty wyznaczające końce odcinków gazociągu przeznaczonego do przebudowy
- 1.2.1 1.2.2 Orientacyjne punkty wyznaczające końce odcinków gazociągu przeznaczonego do nawiezienia ziemi
- 1.2.1 Orientacyjna lokalizacja zabezpieczeń w terenach leśnych
- Granica zakresu opracowania mapy do celów projektowych

| | | | | |
|---|---|---|---|---|
| OTS-IP Sp. z o.o. 30-347 Kraków ul. Kapelanka 26 | NAZWA INWESTYCJI: Budowa związana z przebudową odcinków gazociągu DN500 Odolanów – Adamów | | | SKALA 1:1000 |
| | TYTUŁ RYSUNKU: Mapa sytuacyjno–wysokościowa – granice terenu objętego wnioskiem wraz z trasą projektowanej przebudowy gazociągu w/c DN500 | | | NUMER RYS. 20004–DL–03–ARK8 |
| | FAZA DULI | NR ARCHIW. 20004 | WERSJA – | DATA 05.2022 |
| | IMIĘ I NAZWISKO | SPECJALNOŚĆ | NR UPR. | PODPIS |
| PROJEKTANT | mgr inż. Dominik Skupień | instalacyjna sanitarna/gazowa | MAP/0698/PBS/21 | |
| SPRAWDZAJĄCY | mgr inż. Joanna Białek | instalacyjna sanitarna/gazowa | MAP/0664/PBS/21 | |
| OPRACOWAŁ | mgr inż. Mariusz Kowalski | instalacyjna sanitarna/gazowa | – | |